

- Legenda elektra-aansluitpunten
- ⊗ centraaldoos voor lichtpunt
  - ⊗ wandlichtpunt
  - ⊗ enkele schakelaar
  - ⊗ serieschakelaar
  - ⊗ wisselschakelaar
  - ⊗ wandcontactdoos
  - ⊗ wandcontactdoos dubbel
  - ⊗ wandcontactdoos (buiten: spatwaterdicht)
  - ⊗ bel
  - ⊗ belinstallatie
  - ⊗ belinstallatie
  - th. thermostaat
  - CO<sub>2</sub> CO<sub>2</sub> ruimtesensor
  - int. intercominstallatie
  - UTP UTP-aansluiting
  - COAX COAX-aansluiting
  - boil. wandcontactdoos op aparte groep (boiler)
  - combi. wandcontactdoos op aparte groep (combi-oven)
  - vaatw. wandcontactdoos op aparte groep (vaatwasser)
  - perilex wandcontactdoos op aparte groep (kookplaat)
  - koelk. enkele wandcontactdoos (koelkast)
  - afzk. enkele wandcontactdoos (afzuiger)
  - loos loze leiding met trekdraad
  - wm wandcontactdoos op aparte groep (wasmachine)
  - wd wandcontactdoos op aparte groep (wasdroger)
  - rad. elektrische radiator
  - PV loze leiding t.b.v. PV
  - div.tech. benodigde aansluitpunten t.b.v. technische installaties in berging/techniekrimte

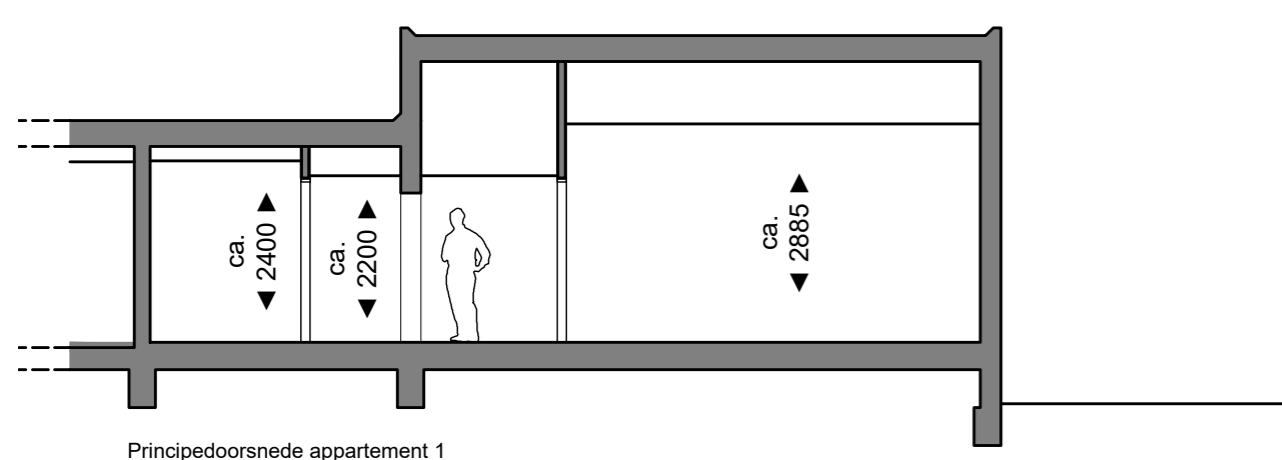

Principeddoorsnede appartement 1

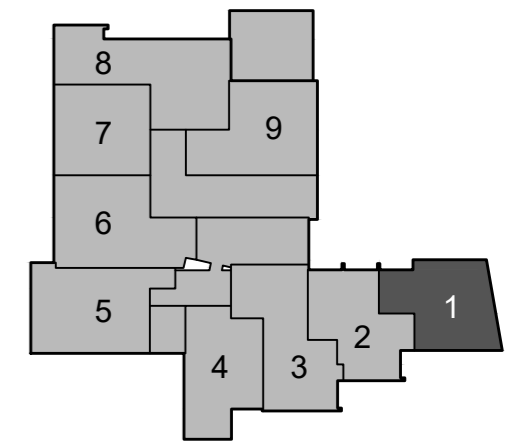
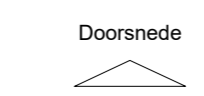

Disclaimer

Deze tekening is met zorg door ons vervaardigd. Desondanks zijn eventuele kleine (maat)afwijkingen en/of wijzigingen en eventuele zet- en drukfouten voorbehouden.  
 De op tekening aangegeven maatvoeringen zijn in millimeters, excl. (wand-)afwerkingen en kunnen in de praktijk afwijken.  
 De plattegronden zijn qua maatvoering niet geschikt voor opdrachten door koper aan derden.  
 Kleine wijzigingen ivm verdere uitwerking eveneens voorbehouden.  
 De informatie is bedoeld om kopers globaal te informeren en is dus geen contractstuk. Er kunnen daarom aan deze tekening, maatvoering en teksten geen rechten worden ontleend.  
 Meubilair is indicatief weergegeven.  
 Elektra-installatiepunten: posities indicatief weergegeven. Rookmelders: aantal en posities volgens opgave installateur en conform voorschriften en regelgeving

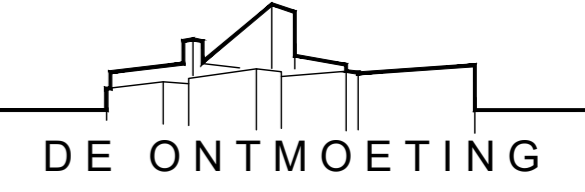

Project: Herbestemming De Ontmoeting tot 14 appartementen, Europalaan 42 te Emmeloord  
 Verkooptekening: Appartement 1  
 Datum tekening: 19-10-2023



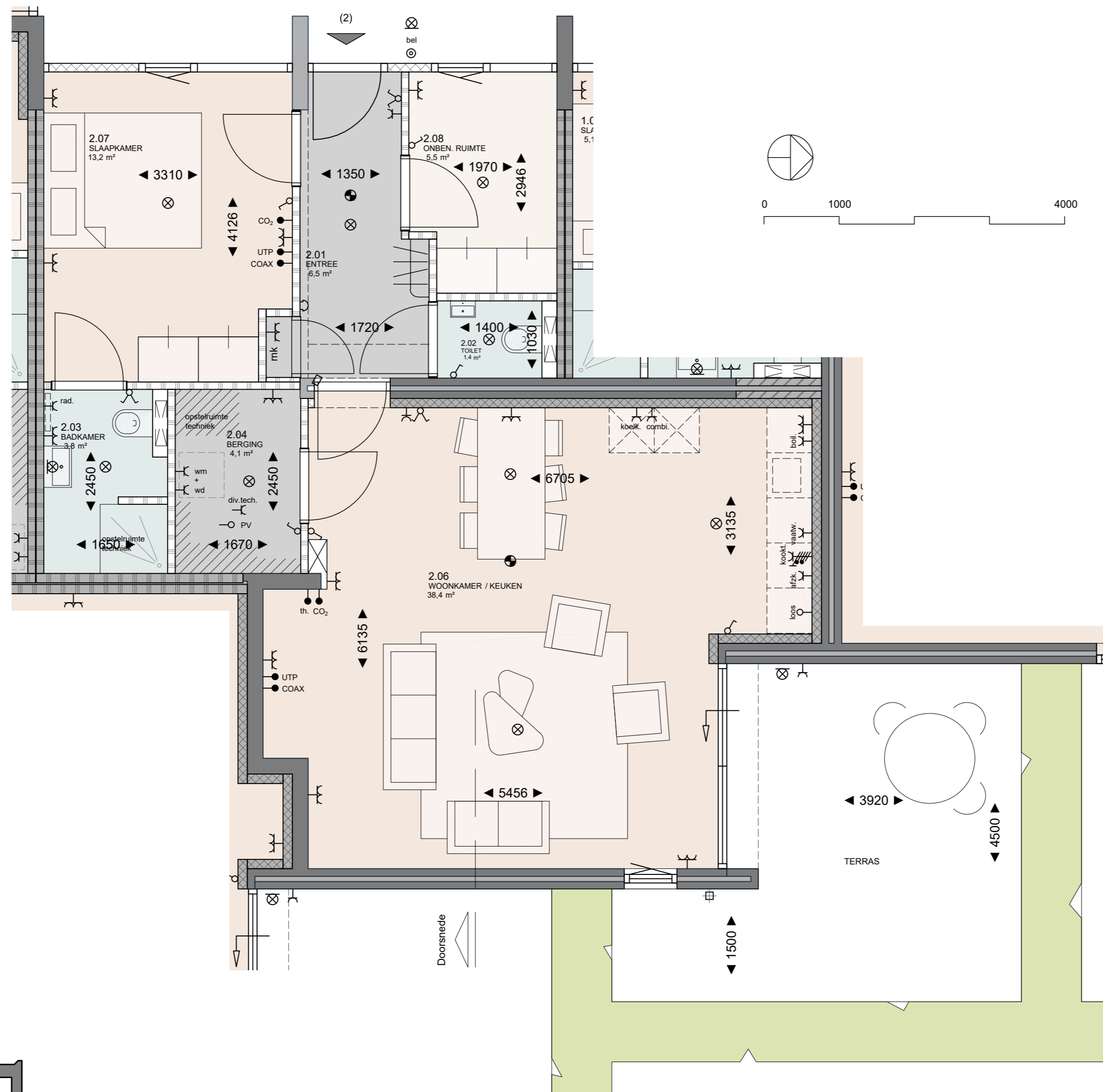

Legenda elektra-aansluitpunten

- centraaldoos voor lichtpunt
- wandlichtpunt
- enkele schakelaar
- serieschakelaar
- wisselschakelaar
- wandcontactdoos
- wandcontactdoos dubbel
- wandcontactdoos (buiten: spatwaterdicht)
- bel
- belinstallatie
- belinstallatie
- th. thermostaat
- CO<sub>2</sub> CO<sub>2</sub> ruimtesensor
- int. intercominstallatie
- UTP UTP-aansluiting
- COAX COAX-aansluiting
- boil. wandcontactdoos op aparte groep (boiler)
- combi. wandcontactdoos op aparte groep (combi-oven)
- vaatw. wandcontactdoos op aparte groep (vaatwasser)
- kookpl. perilex wandcontactdoos op aparte groep (kookplaat)
- koelk. enkele wandcontactdoos (koelkast)
- afzk. enkele wandcontactdoos (afzuiger)
- loos. loze leiding met trekdraad
- wm. wandcontactdoos op aparte groep (wasmachine)
- wd. wandcontactdoos op aparte groep (wasdroger)
- rad. elektrische radiator
- PV. loze leiding t.b.v. PV
- div.tech. benodigde aansluitpunten t.b.v. technische installaties in berging/techniekrimte

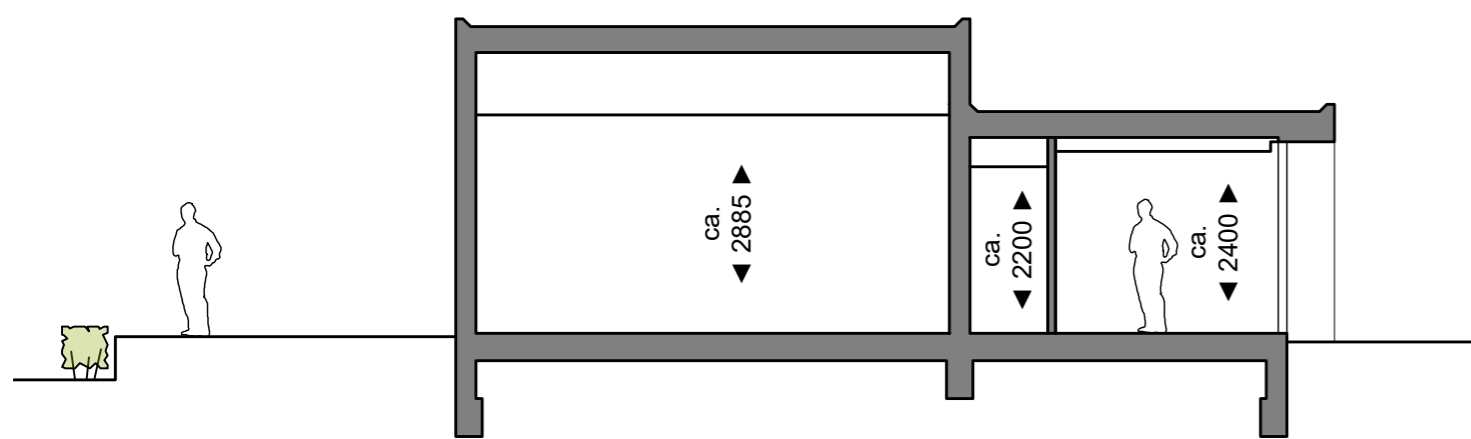
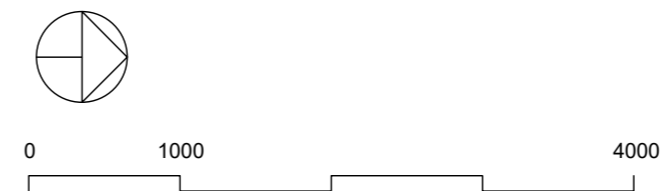

Principedoorsnede appartement 2

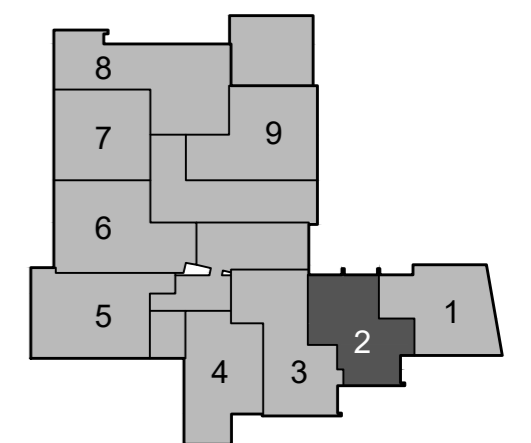

Disclaimer

Deze tekening is met zorg door ons vervaardigd. Desondanks zijn eventuele kleine (maat)afwijkingen en/of wijzigingen en eventuele zet- en drukfouten voorbehouden.  
 De op tekening aangegeven maatvoeringen zijn in millimeters, excl. (wand-)afwerkingen en kunnen in de praktijk afwijken.  
 De plattegronden zijn qua maatvoering niet geschikt voor opdrachten door koper aan derden.  
 Kleine wijzigingen ivm verdere uitwerking eveneens voorbehouden.  
 De informatie is bedoeld om kopers globaal te informeren en is dus geen contractstuk. Er kunnen daarom aan deze tekening, maatvoering en teksten geen rechten worden ontleend.  
 Meubilair is indicatief weergegeven.  
 Elektra-installatiepunten: posities indicatief weergegeven. Rookmelders: aantal en posities volgens opgave installateur en conform voorschriften en regelgeving

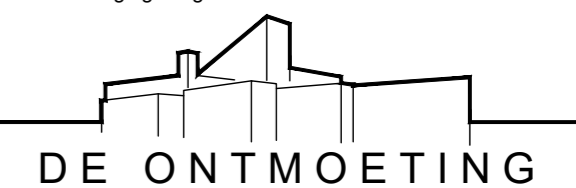

Project: Herbestemming De Ontmoeting tot 14 appartementen, Europalaan 42 te Emmeloord  
 Verkooptekening: Appartement 2  
 Datum tekening: 19-10-2023



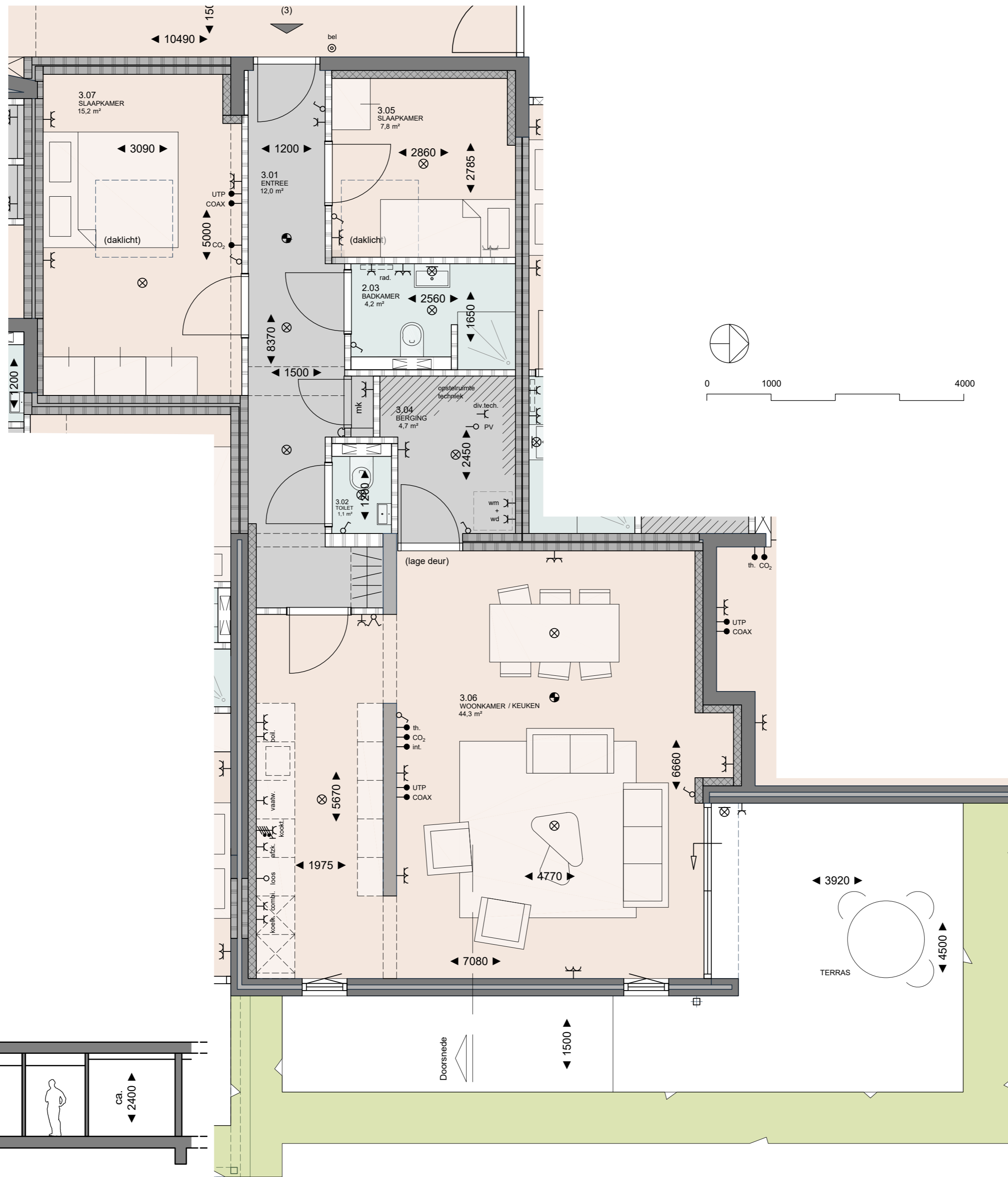

- Legenda elektra-aansluitpunten
- ⊗ centraaldoos voor lichtpunt
  - ⊗ wandlichtpunt
  - ⊗ enkele schakelaar
  - ⊗ serieschakelaar
  - ⊗ wisselschakelaar
  - ⊗ wandcontactdoos
  - ⊗ wandcontactdoos dubbel
  - ⊗ wandcontactdoos (buiten: spatwaterdicht)
  - ⊗ bel
  - ⊗ belinstallatie
  - ⊗ belinstallatie
  - ⊗ th. thermostaat
  - ⊗ CO<sub>2</sub> CO<sub>2</sub> ruimtesensor
  - ⊗ int. intercominstallatie
  - ⊗ UTP UTP-aansluiting
  - ⊗ COAX COAX-aansluiting
  - ⊗ boil. wandcontactdoos op aparte groep (boiler)
  - ⊗ combi. wandcontactdoos op aparte groep (combi-oven)
  - ⊗ vaatw. wandcontactdoos op aparte groep (vaatwasser)
  - ⊗ kookpl. perilex wandcontactdoos op aparte groep (kookplaat)
  - ⊗ koelk. enkele wandcontactdoos (koelkast)
  - ⊗ afzk. enkele wandcontactdoos (afzuiger)
  - ⊗ loos. loze leiding met trekdraad
  - ⊗ wm wandcontactdoos op aparte groep (wasmachine)
  - ⊗ wd wandcontactdoos op aparte groep (wasdroger)
  - ⊗ rad. elektrische radiator
  - ⊗ PV loze leiding t.b.v. PV
  - ⊗ div.tech. benodigde aansluitpunten t.b.v. technische installaties in berging/techniekrimte

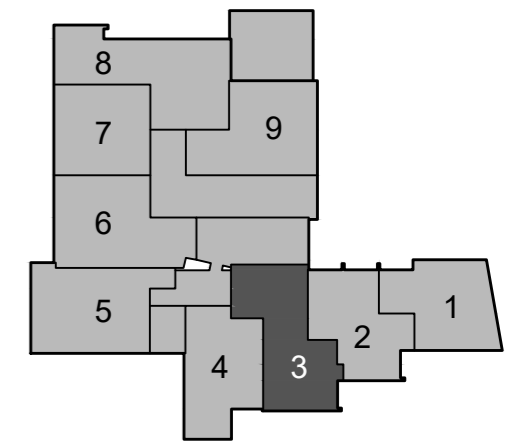

**Disclaimer**  
 Deze tekening is met zorg door ons vervaardigd. Desondanks zijn eventuele kleine (maat)afwijkingen en/of wijzigingen en eventuele zet- en drukfouten voorbehouden.  
 De op tekening aangegeven maatvoeringen zijn in millimeters, excl. (wand-)afwerkingen en kunnen in de praktijk afwijken.  
 De plattegronden zijn qua maatvoering niet geschikt voor opdrachten door koper aan derden.  
 Kleine wijzigingen ivm verdere uitwerking eveneens voorbehouden.  
 De informatie is bedoeld om kopers globaal te informeren en is dus geen contractstuk. Er kunnen daarom aan deze tekening, maatvoering en teksten geen rechten worden ontleend.  
 Meubilair is indicatief weergegeven.  
 Elektra-installatiepunten: posities indicatief weergegeven. Rookmelders: aantal en posities volgens opgave installateur en conform voorschriften en regelgeving

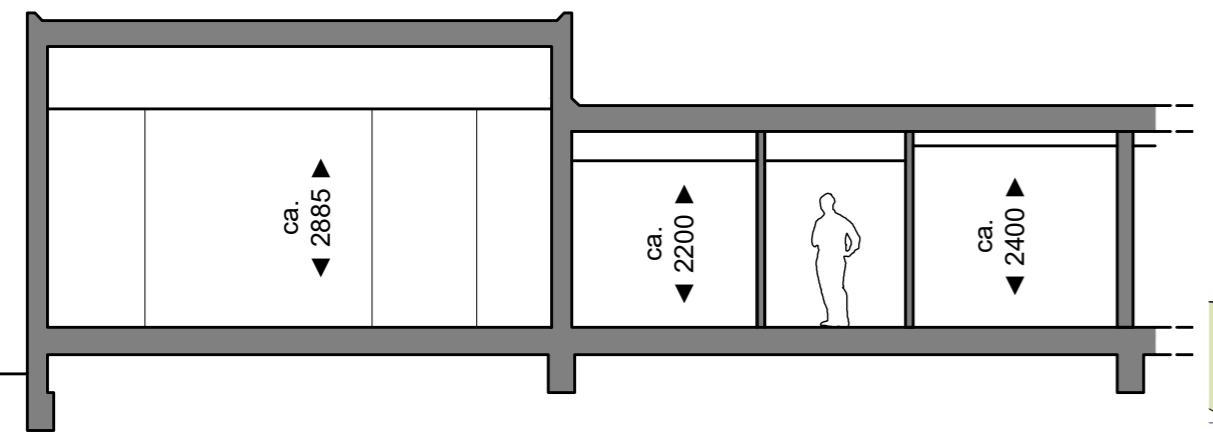

Principeddoorsnede appartement 3

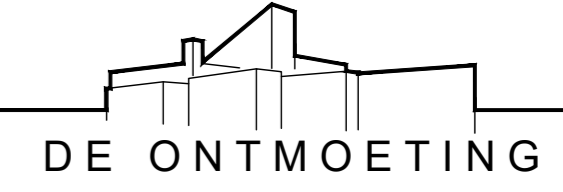

Project: Herbestemming De Ontmoeting tot 14 appartementen, Europalaan 42 te Emmeloord  
 Verkooptekening: Appartement 3  
 Datum tekening: 19-10-2023



Legenda elektra-aansluitpunten

- centraaldoos voor lichtpunt
- wandlichtpunt
- enkele schakelaar
- serieschakelaar
- wisselschakelaar
- wandcontactdoos
- wandcontactdoos dubbel
- wandcontactdoos (buiten: spatwaterdicht)
- bel
- belinstallatie
- belinstallatie
- thermostaat
- CO<sub>2</sub> ruimtesensor
- intercominstallatie
- UTP-aansluiting
- COAX-aansluiting
- boill. wandcontactdoos op aparte groep (boiler)
- combi. wandcontactdoos op aparte groep (combi-oven)
- vaatw. wandcontactdoos op aparte groep (vaatwasser)
- kookpl. perilex wandcontactdoos op aparte groep (kookplaat)
- koelk. enkele wandcontactdoos (koelkast)
- afzk. enkele wandcontactdoos (afzuiger)
- loos. loze leiding met trekdraad
- wm. wandcontactdoos op aparte groep (wasmachine)
- wd. wandcontactdoos op aparte groep (wasdroger)
- rad. elektrische radiator
- PV. loze leiding t.b.v. PV
- div.tech. benodigde aansluitpunten t.b.v. technische installaties in berging/techniekrimte

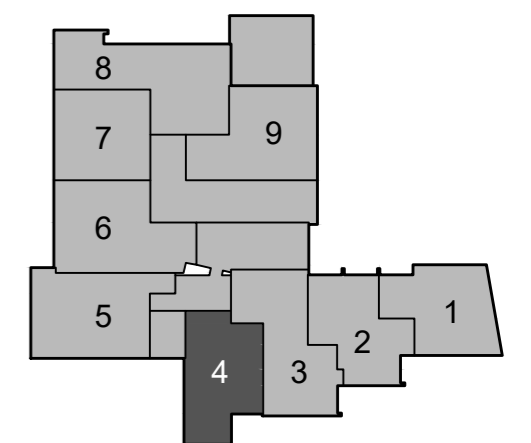
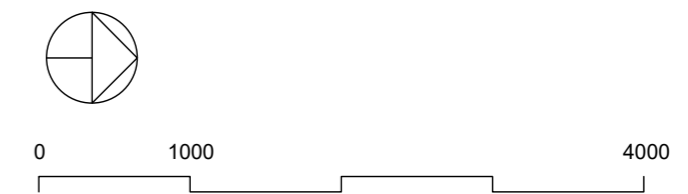

Disclaimer

Deze tekening is met zorg door ons vervaardigd. Desondanks zijn eventuele kleine (maat)afwijkingen en/of wijzigingen en eventuele zet- en drukfouten voorbehouden.  
 De op tekening aangegeven maatvoeringen zijn in millimeters, excl. (wand-)afwerkingen en kunnen in de praktijk afwijken.  
 De plattegronden zijn qua maatvoering niet geschikt voor opdrachten door koper aan derden.  
 Kleine wijzigingen ivm verdere uitwerking eveneens voorbehouden.  
 De informatie is bedoeld om kopers globaal te informeren en is dus geen contractstuk. Er kunnen daarom aan deze tekening, maatvoering en teksten geen rechten worden ontleend.  
 Meubilair is indicatief weergegeven.  
 Elektra-installatiepunten: posities indicatief weergegeven. Rookmelders: aantal en posities volgens opgave installateur en conform voorschriften en regelgeving

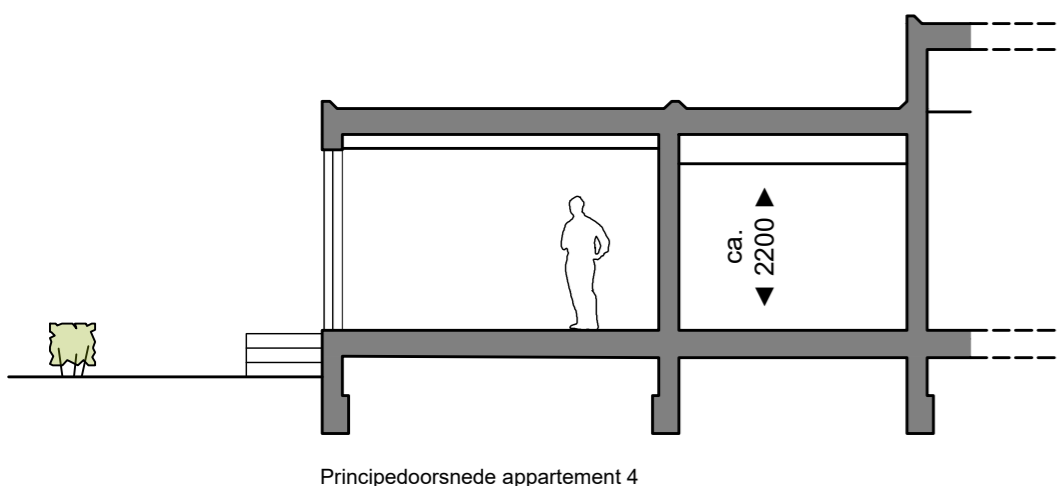

Principeddoorsnede appartement 4































DE ONTMOETING

Project: Herbestemming De Ontmoeting tot 14 appartementen, Europalaan 42 te Emmeloord  
 Verkooptekening: Appartement 4  
 Datum tekening: 19-10-2023





Legenda elektra-aansluitpunten

-  centraaldoos voor lichtpunt
-  wandlichtpunt
-  enkele schakelaar
-  serieschakelaar
-  wisselschakelaar
-  wandcontactdoos
-  wandcontactdoos dubbel
-  wandcontactdoos (buiten: spatwaterdicht)
-  bel
-  belinstallatie
-  belinstallatie
-  thermostaat
-  CO<sub>2</sub> ruimtesensor
-  intercominstallatie
-  UTP-aansluiting
-  COAX-aansluiting
-  wandcontactdoos op aparte groep (boiler)
-  wandcontactdoos op aparte groep (combi-oven)
-  wandcontactdoos op aparte groep (vaatwasser)
-  perilex wandcontactdoos op aparte groep (kookplaat)
-  enkele wandcontactdoos (koelkast)
-  enkele wandcontactdoos (afzuiger)
-  loze leiding met trekdraad
-  wandcontactdoos op aparte groep (wasmachine)
-  wandcontactdoos op aparte groep (wasdroger)
-  elektrische radiator
-  loze leiding t.b.v. PV
-  benodigde aansluitpunten t.b.v. technische installaties in berging/techniekrimte

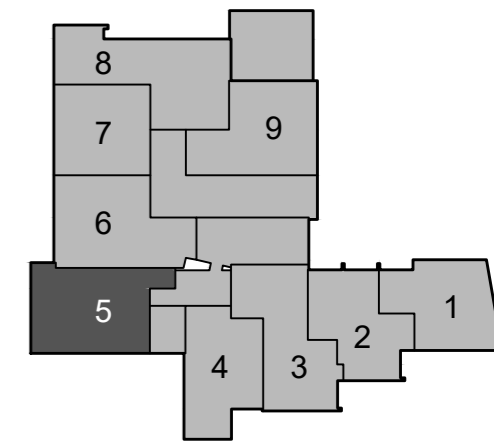
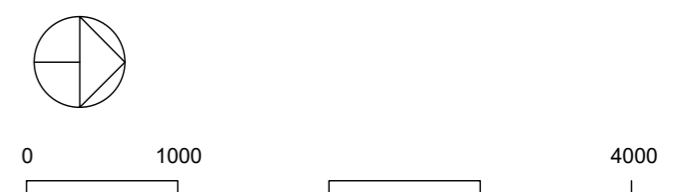
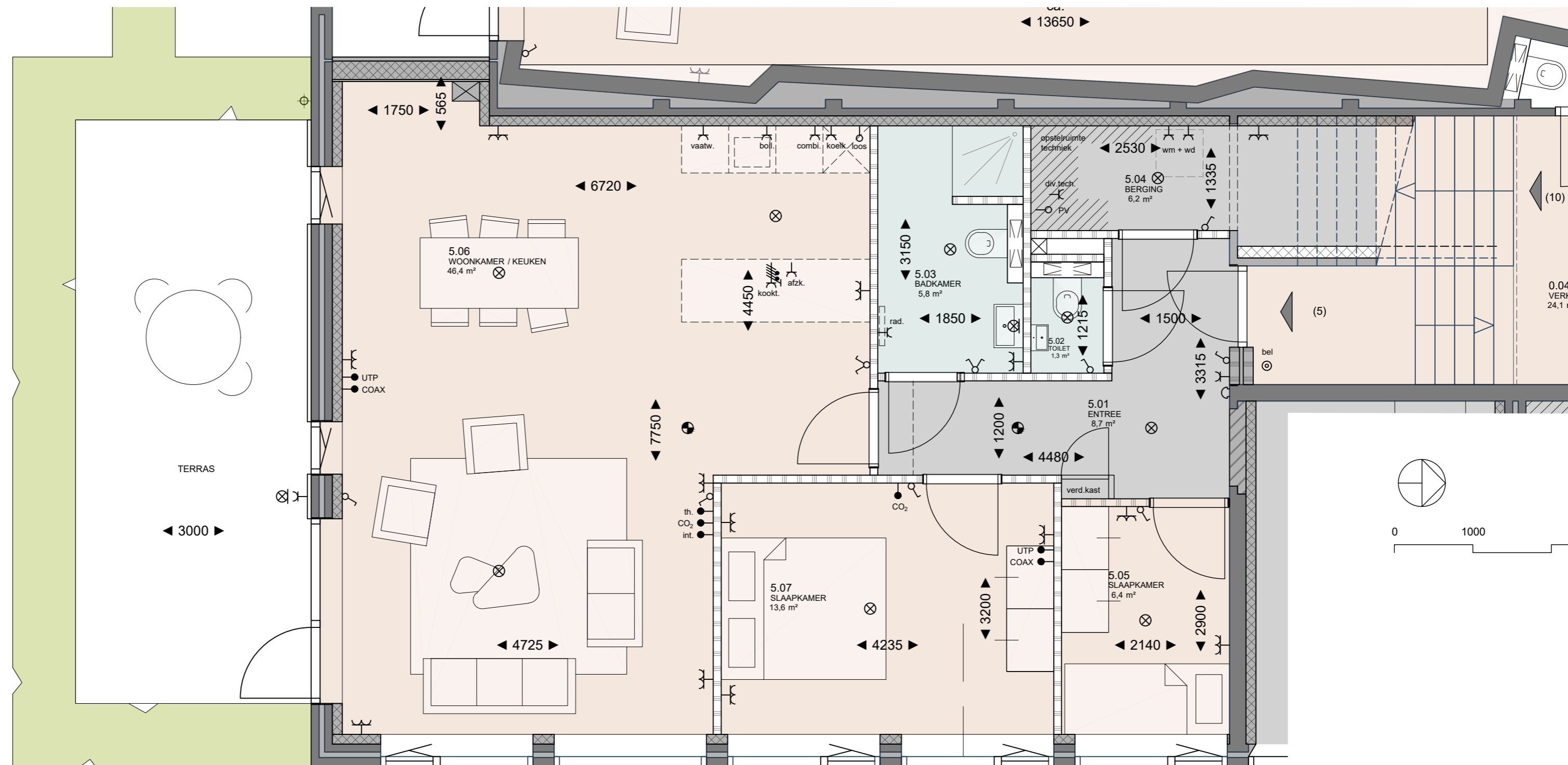

Doorsnede

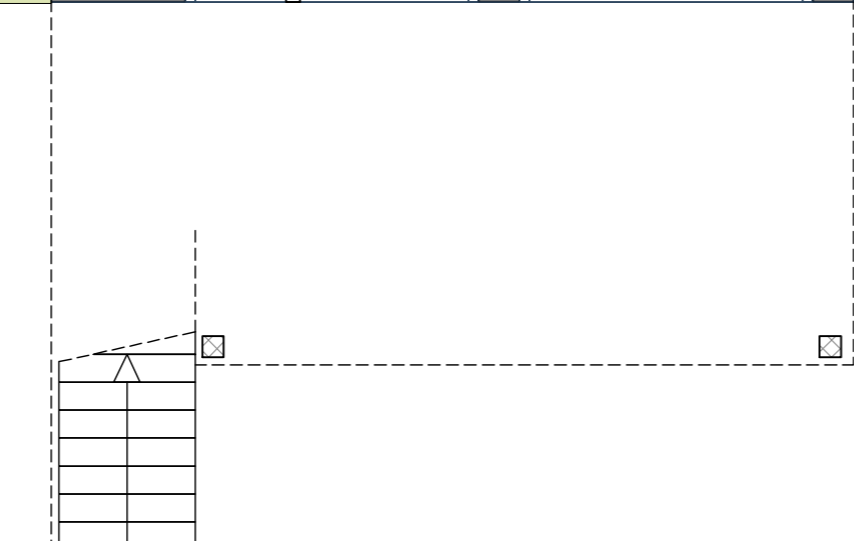

Disclaimer

Deze tekening is met zorg door ons vervaardigd. Desondanks zijn eventuele kleine (maat)afwijkingen en/of wijzigingen en eventuele zet- en drukfouten voorbehouden.  
 De op tekening aangegeven maatvoeringen zijn in millimeters, excl. (wand-)afwerkingen en kunnen in de praktijk afwijken.  
 De plattegronden zijn qua maatvoering niet geschikt voor opdrachten door koper aan derden.  
 Kleine wijzigingen ivm verdere uitwerking eveneens voorbehouden.  
 De informatie is bedoeld om kopers globaal te informeren en is dus geen contractstuk. Er kunnen daarom aan deze tekening, maatvoering en teksten geen rechten worden ontleend.  
 Meubilair is indicatief weergegeven.  
 Elektra-installatiepunten: posities indicatief weergegeven. Rookmelders: aantal en posities volgens opgave installateur en conform voorschriften en regelgeving

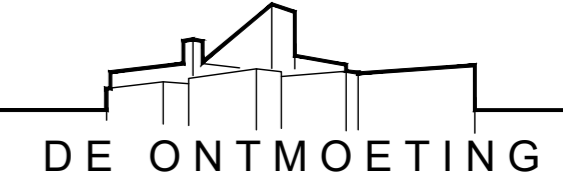

Project: Herbestemming De Ontmoeting tot 14 appartementen, Europalaan 42 te Emmeloord  
 Verkooptekening: Appartement 5  
 Datum tekening: 19-10-2023

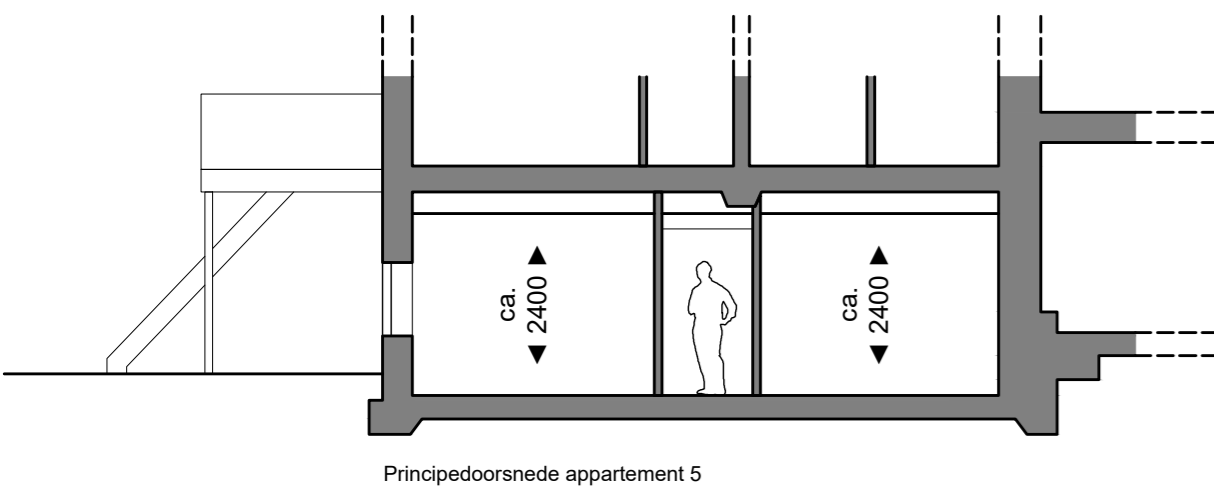

Principeddoorsnede appartement 5



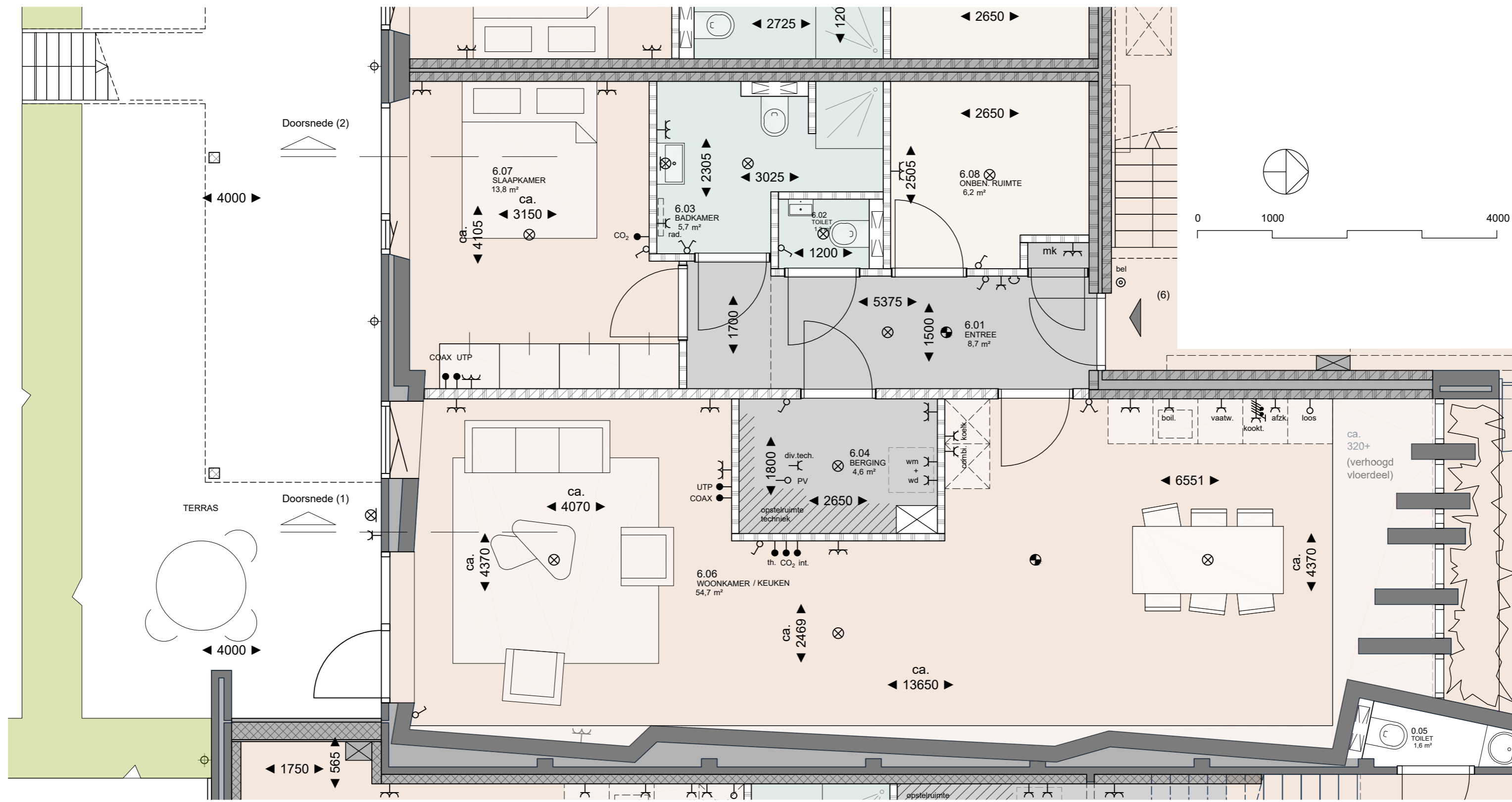

- Legenda elektra-aansluitpunten
- ⊗ centraaldoos voor lichtpunt
  - ⊗ wandlichtpunt
  - ⊗ enkele schakelaar
  - ⊗ serieschakelaar
  - ⊗ wisselschakelaar
  - ⊗ wandcontactdoos
  - ⊗ wandcontactdoos dubbel
  - ⊗ wandcontactdoos (buiten: spatwaterdicht)
  - ⊗ bel
  - ⊗ belinstallatie
  - ⊗ belinstallatie
  - ⊗ th. thermostaat
  - ⊗ CO<sub>2</sub> CO<sub>2</sub> ruimtesensor
  - ⊗ int. intercominstallatie
  - ⊗ UTP UTP-aansluiting
  - ⊗ COAX COAX-aansluiting
  - boil. wandcontactdoos op aparte groep (boiler)
  - combi. wandcontactdoos op aparte groep (combi-oven)
  - vaatw. wandcontactdoos op aparte groep (vaatwasser)
  - perilex wandcontactdoos op aparte groep (kookplaat)
  - koelk. enkele wandcontactdoos (koelkast)
  - afzk. enkele wandcontactdoos (afzuiger)
  - loos. loze leiding met trekdraad
  - wm. wandcontactdoos op aparte groep (wasmachine)
  - wd. wandcontactdoos op aparte groep (wasdroger)
  - rad. elektrische radiator
  - PV. loze leiding t.b.v. PV
  - div.tech. benodigde aansluitpunten t.b.v. technische installaties in berging/techniekrimte

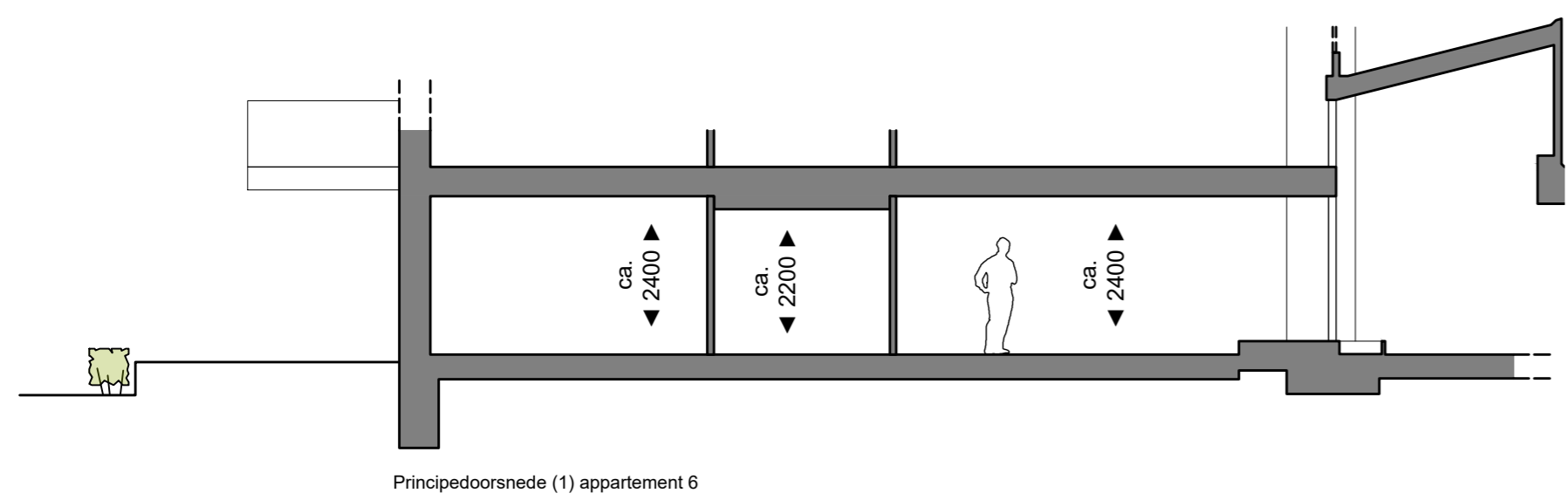
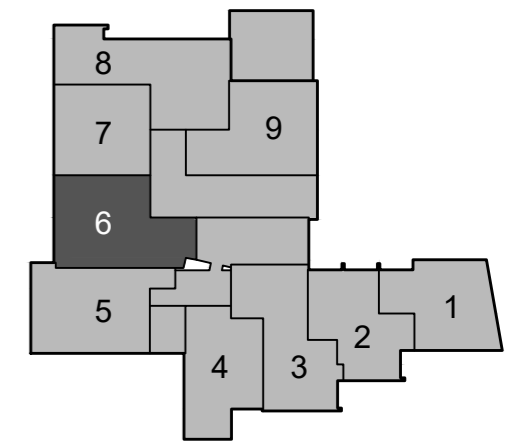

Principeddoorsnede (1) appartement 6

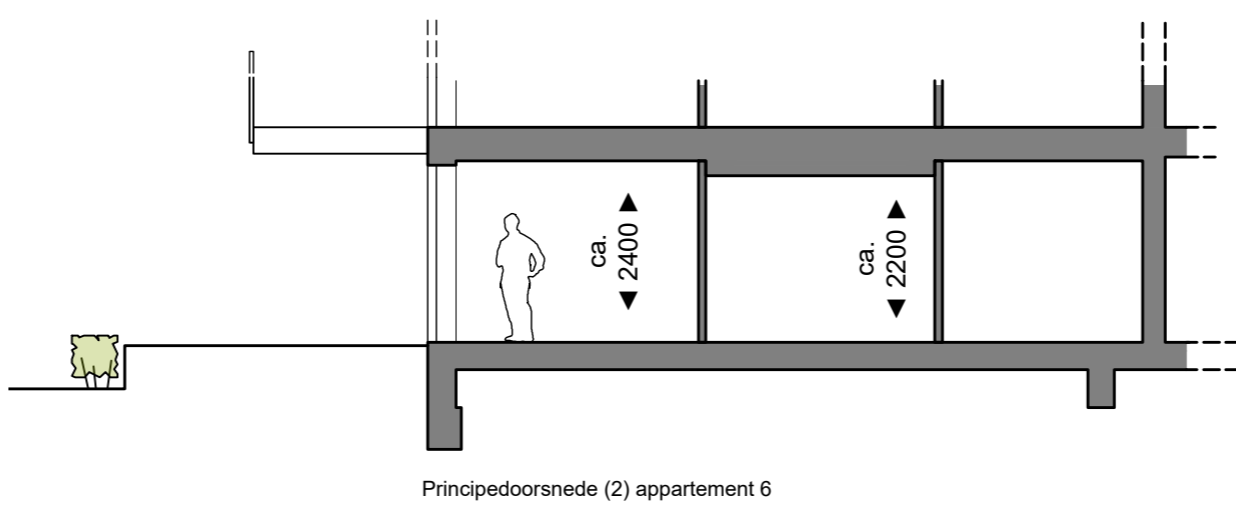

Principeddoorsnede (2) appartement 6



Disclaimer



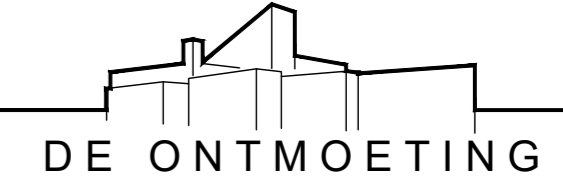

























Deze tekening is met zorg door ons vervaardigd. Desondanks zijn eventuele kleine (maat)afwijkingen en/of wijzigingen en eventuele zet- en drukfouten voorbehouden.  
 De op tekening aangegeven maatvoeringen zijn in millimeters, excl. (wand-)afwerkingen en kunnen in de praktijk afwijken.  
 De plattegronden zijn qua maatvoering niet geschikt voor opdrachten door koper aan derden.  
 Kleine wijzigingen ivm verdere uitwerking eveneens voorbehouden.  
 De informatie is bedoeld om kopers globaal te informeren en is dus geen contractstuk. Er kunnen daarom aan deze tekening, maatvoering en teksten geen rechten worden ontleend.  
 Meubilair is indicatief weergegeven.  
 Elektra-installatiepunten: posities indicatief weergegeven. Rookmelders: aantal en posities volgens opgave installateur en conform voorschriften en regelgeving



Project: Herbestemming De Ontmoeting tot 14 appartementen, Europaalaan 42 te Emmeloord  
 Verkooptekening: Appartement 6  
 Datum tekening: 19-10-2023



Legenda elektra-aansluitpunten

-  centraaldoos voor lichtpunt
-  wandlichtpunt
-  enkele schakelaar
-  serieschakelaar
-  wisselschakelaar
-  wandcontactdoos
-  wandcontactdoos dubbel
-  wandcontactdoos (buiten: spatwaterdicht)
-  bel
-  belinstallatie
-  belinstallatie
-  thermostat
-  CO<sub>2</sub> ruimtesensor
-  intercominstallatie
-  UTP-aansluiting
-  COAX-aansluiting
-  wandcontactdoos op aparte groep (boiler)
-  wandcontactdoos op aparte groep (combi-oven)
-  wandcontactdoos op aparte groep (vaatwasser)
-  perilex wandcontactdoos op aparte groep (kookplaat)
-  enkele wandcontactdoos (koelkast)
-  enkele wandcontactdoos (afzuiger)
-  loze leiding met trekdraad
-  wandcontactdoos op aparte groep (wasmachine)
-  wandcontactdoos op aparte groep (wasdroger)
-  elektrische radiator
-  loze leiding t.b.v. PV
-  benodigde aansluitpunten t.b.v. technische installaties in berging/techniekruimte

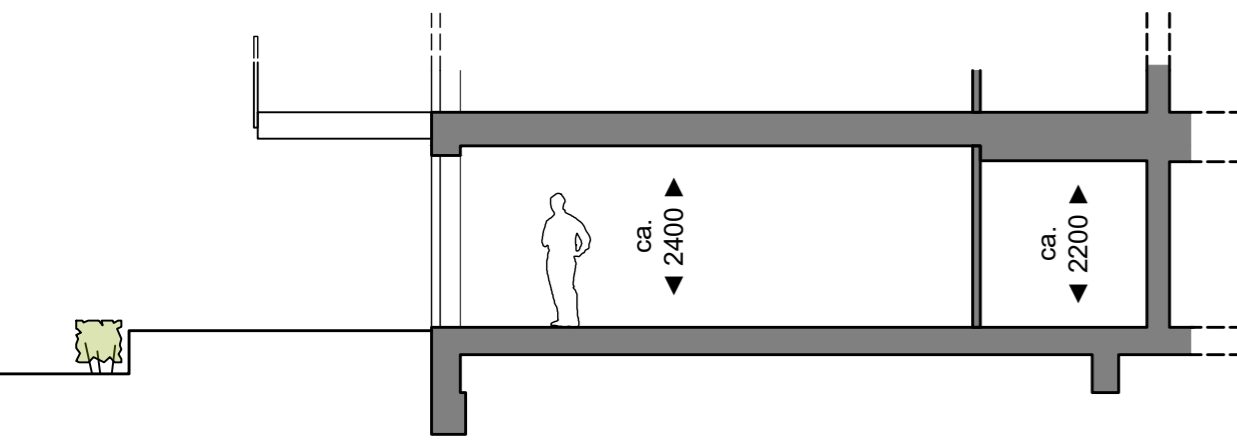
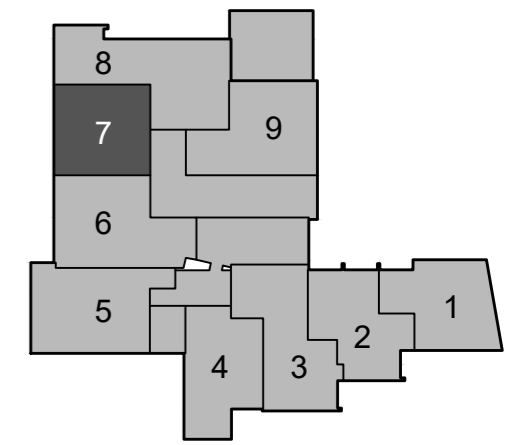
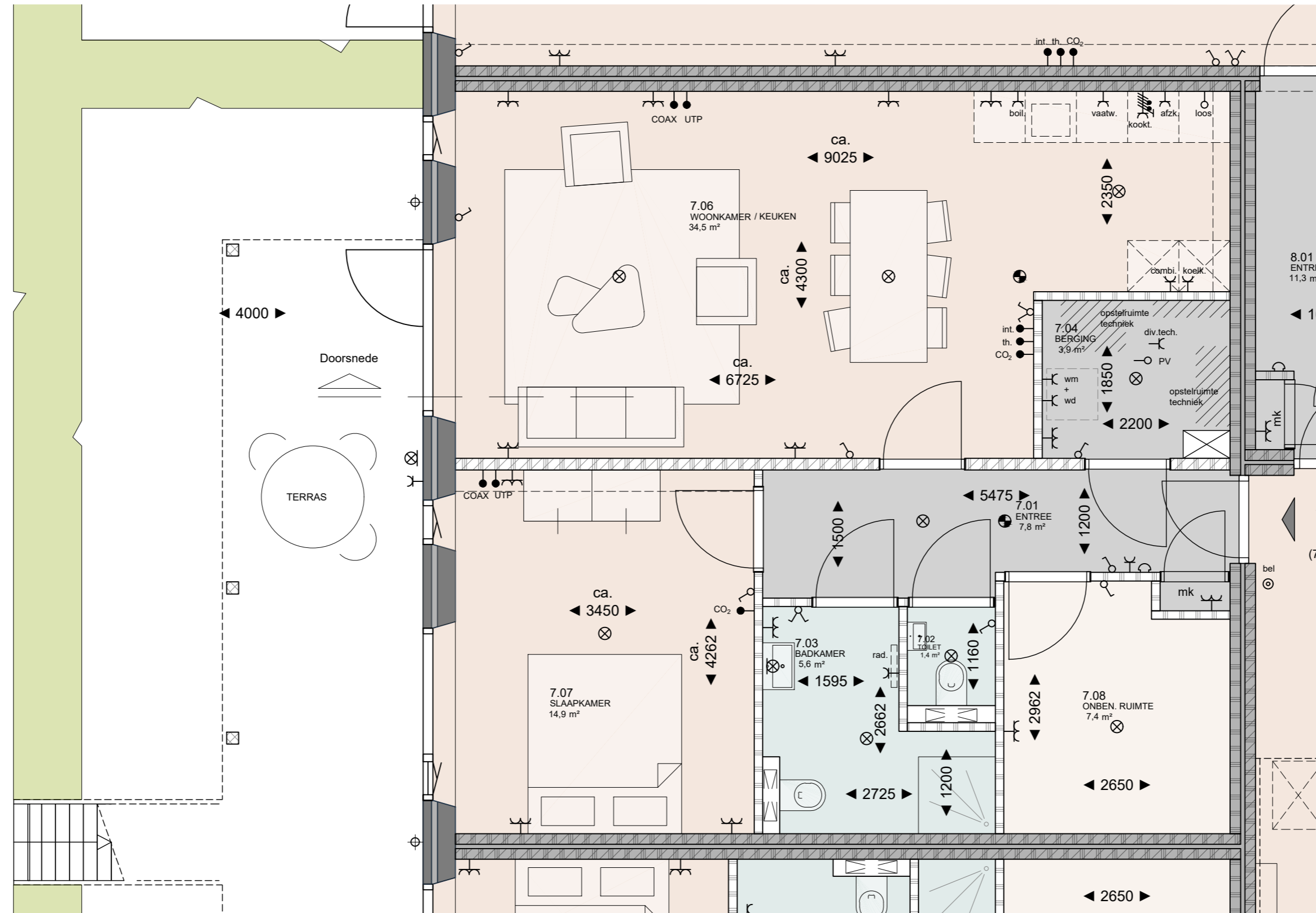

Principeddoorsnede (2) appartement 6



Disclaimer

Deze tekening is met zorg door ons vervaardigd. Desondanks zijn eventuele kleine (maat)afwijkingen en/of wijzigingen en eventuele zet- en drukfouten voorbehouden.  
 De op tekening aangegeven maatvoeringen zijn in millimeters, excl. (wand-)afwerkingen en kunnen in de praktijk afwijken.  
 De plattegronden zijn qua maatvoering niet geschikt voor opdrachten door koper aan derden.  
 Kleine wijzigingen ivm verdere uitwerking eveneens voorbehouden.  
 De informatie is bedoeld om kopers globaal te informeren en is dus geen contractstuk. Er kunnen daarom aan deze tekening, maatvoering en teksten geen rechten worden ontleend.  
 Meubilair is indicatief weergegeven.  
 Elektra-installatiepunten: posities indicatief weergegeven. Rookmelders: aantal en posities volgens opgave installateur en conform voorschriften en regelgeving

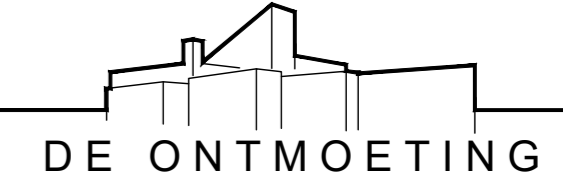

Project: Herbestemming De Ontmoeting tot 14 appartementen, Europalaan 42 te Emmeloord  
 Verkooptekening: Appartement 7  
 Datum tekening: 12-10-2023





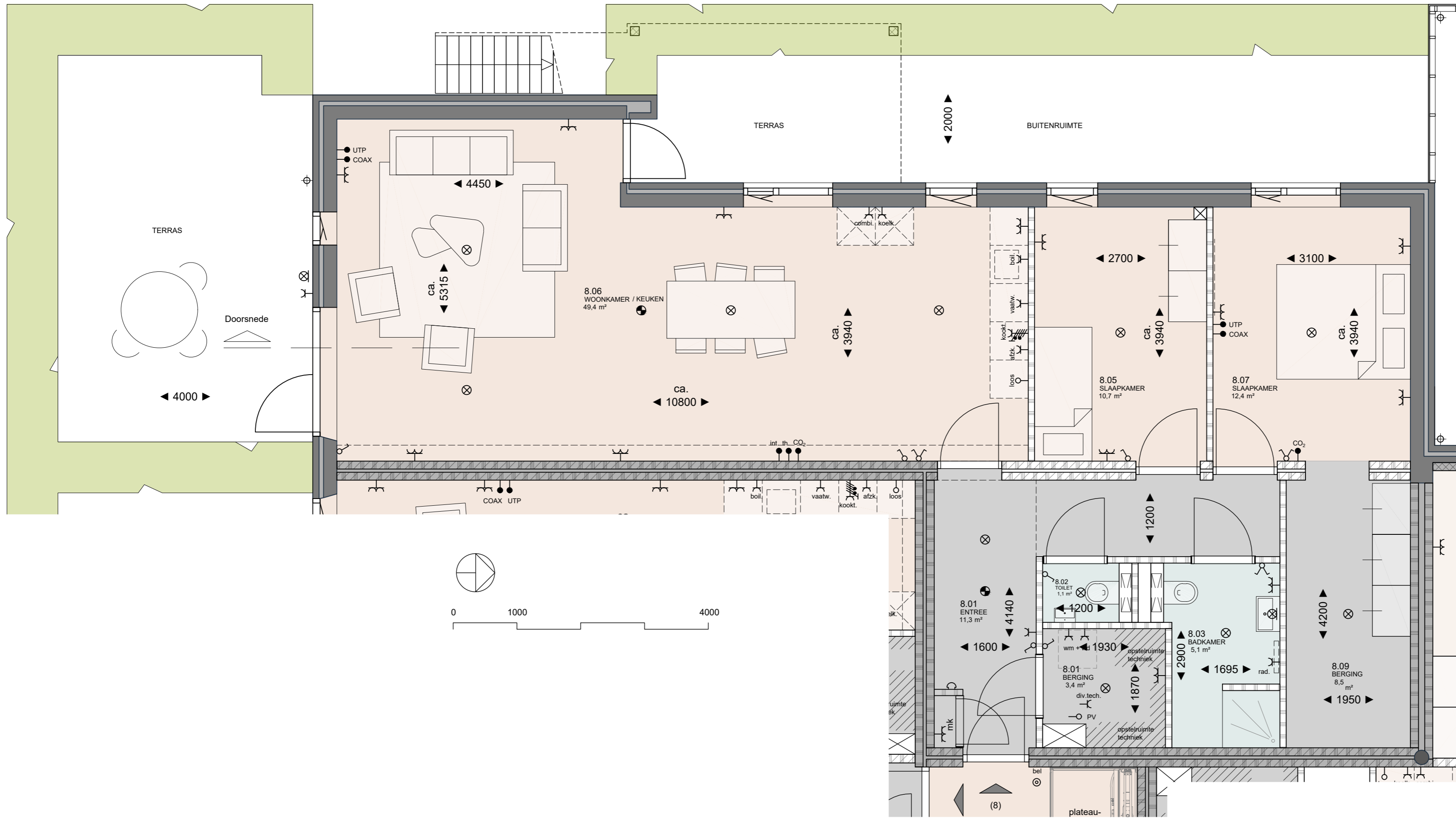

- Legenda elektra-aansluitpunten
- ⊗ centraaldoos voor lichtpunt
  - ⊗ wandlichtpunt
  - ⊗ enkele schakelaar
  - ⊗ serieschakelaar
  - ⊗ wisselschakelaar
  - ⊗ wandcontactdoos
  - ⊗ wandcontactdoos dubbel
  - ⊗ wandcontactdoos (buiten: spatwaterdicht)
  - ⊗ bel
  - ⊗ belinstallatie
  - ⊗ belinstallatie
  - ⊗ th. thermostaat
  - ⊗ CO<sub>2</sub> CO<sub>2</sub> ruimtesensor
  - ⊗ int. intercominstallatie
  - ⊗ UTP UTP-aansluiting
  - ⊗ COAX COAX-aansluiting
  - ⊗ boil. wandcontactdoos op aparte groep (boiler)
  - ⊗ combi. wandcontactdoos op aparte groep (combi-oven)
  - ⊗ vaatw. wandcontactdoos op aparte groep (vaatwasser)
  - ⊗ kookpl. perilex wandcontactdoos op aparte groep (kookplaat)
  - ⊗ koelk. enkele wandcontactdoos (koelkast)
  - ⊗ afzk. enkele wandcontactdoos (afzuiger)
  - ⊗ loos loze leiding met trekdraad
  - ⊗ wm wandcontactdoos op aparte groep (wasmachine)
  - ⊗ wd wandcontactdoos op aparte groep (wasdroger)
  - ⊗ rad. elektrische radiator
  - ⊗ PV loze leiding t.b.v. PV
  - ⊗ div.tech. benodigde aansluitpunten t.b.v. technische installaties in berging/techniekrimte

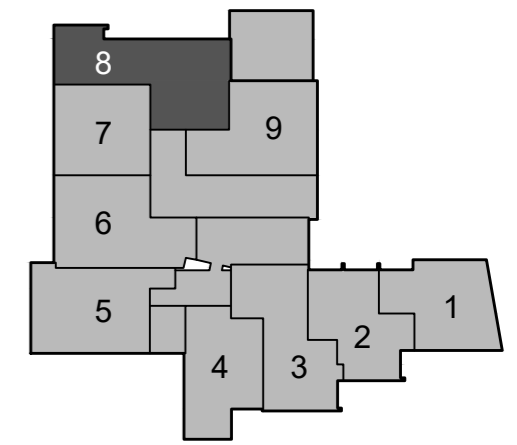
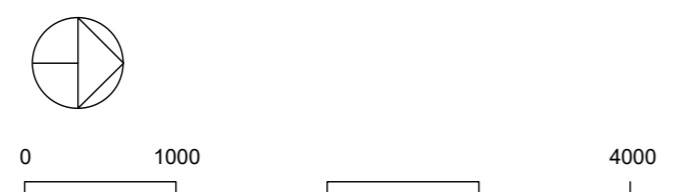

**Disclaimer**

Deze tekening is met zorg door ons vervaardigd. Desondanks zijn eventuele kleine (maat)afwijkingen en/of wijzigingen en eventuele zet- en drukfouten voorbehouden.

De op tekening aangegeven maatvoeringen zijn in millimeters, excl. (wand-)afwerkingen en kunnen in de praktijk afwijken.

De plattegronden zijn qua maatvoering niet geschikt voor opdrachten door koper aan derden. Kleine wijzigingen ivm verdere uitwerking eveneens voorbehouden.

De informatie is bedoeld om kopers globaal te informeren en is dus geen contractstuk. Er kunnen daarom aan deze tekening, maatvoering en teksten geen rechten worden ontleend.

Meubilair is indicatief weergegeven.

Elektra-installatiepunten: posities indicatief weergegeven. Rookmelders: aantal en posities volgens opgave installateur en conform voorschriften en regelgeving

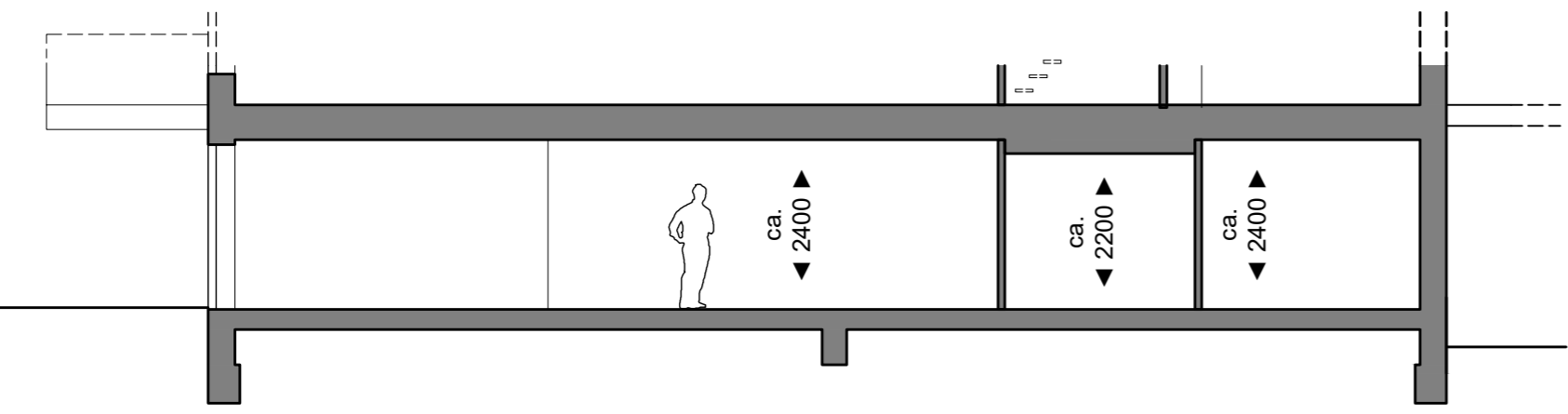

Principedoorsnede appartement 8

**DE ONTMOETING**

Project: Herbesteding De Ontmoeting tot 14 appartementen, Europaalaan 42 te Emmeloord  
 Verkooptekening: Appartement 8  
 Datum tekening: 19-10-2023





Legenda elektra-aansluitpunten

- ⊗ centraaldoos voor lichtpunt
- ⊗ wandlichtpunt
- ⊗ enkele schakelaar
- ⊗ serieschakelaar
- ⊗ wisselschakelaar
- ⊗ wandcontactdoos
- ⊗ wandcontactdoos dubbel
- ⊗ wandcontactdoos (buiten: spatwaterdicht)
- ⊗ bel
- ⊗ belinstallatie
- ⊗ belinstallatie
- ⊗ th. thermostaat
- ⊗ CO<sub>2</sub> CO<sub>2</sub> ruimtesensor
- ⊗ int. intercominstallatie
- ⊗ UTP UTP-aansluiting
- ⊗ COAX COAX-aansluiting
- ⊗ boil. wandcontactdoos op aparte groep (boiler)
- ⊗ combi. wandcontactdoos op aparte groep (combi-oven)
- ⊗ vaatw. wandcontactdoos op aparte groep (vaatwasser)
- ⊗ kookpl. perilex wandcontactdoos op aparte groep (kookplaat)
- ⊗ koelk. enkele wandcontactdoos (koelkast)
- ⊗ afzk. enkele wandcontactdoos (afzuiger)
- ⊗ loos. loze leiding met trekdraad
- ⊗ wm. wandcontactdoos op aparte groep (wasmachine)
- ⊗ wd. wandcontactdoos op aparte groep (wasdroger)
- ⊗ rad. elektrische radiator
- ⊗ PV. loze leiding t.b.v. PV
- ⊗ div.tech. benodigde aansluitpunten t.b.v. technische installaties in berging/techniekrimte

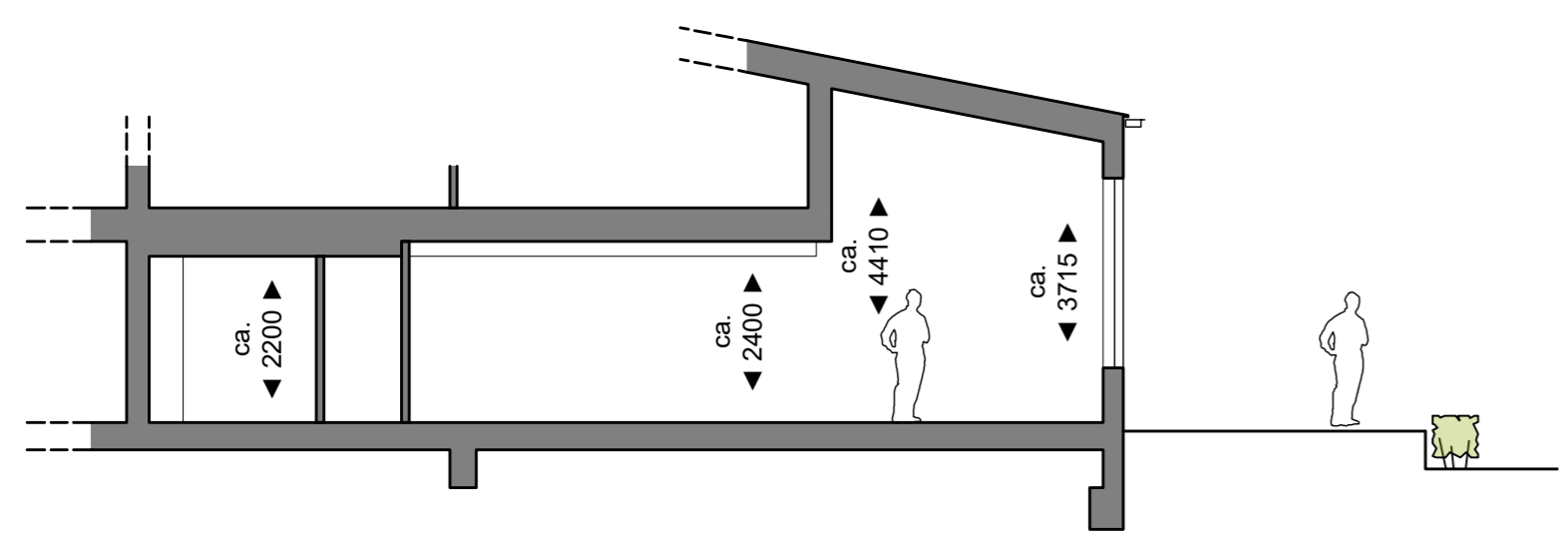
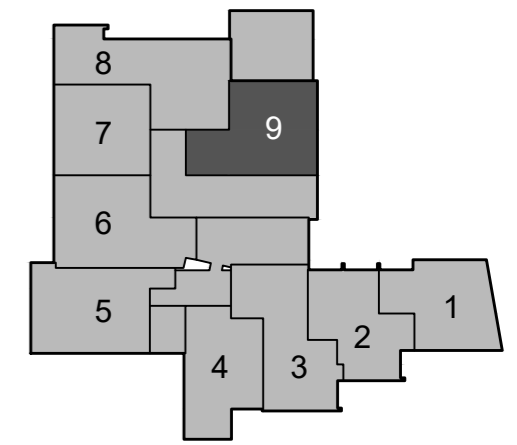

Principledoorsnede appartement 9



Disclaimer



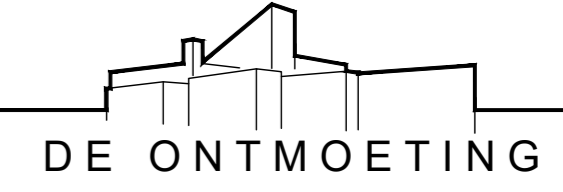

























Deze tekening is met zorg door ons vervaardigd. Desondanks zijn eventuele kleine (maat)afwijkingen en/of wijzigingen en eventuele zet- en drukfouten voorbehouden.  
 De op tekening aangegeven maatvoeringen zijn in millimeters, excl. (wand-)afwerkingen en kunnen in de praktijk afwijken.  
 De plattegronden zijn qua maatvoering niet geschikt voor opdrachten door koper aan derden.  
 Kleine wijzigingen ivm verdere uitwerking eveneens voorbehouden.  
 De informatie is bedoeld om kopers globaal te informeren en is dus geen contractstuk. Er kunnen daarom aan deze tekening, maatvoering en teksten geen rechten worden ontleend.  
 Meubilair is indicatief weergegeven.  
 Elektra-installatiepunten: posities indicatief weergegeven. Rookmelders: aantal en posities volgens opgave installateur en conform voorschriften en regelgeving



Project: Herbestemming De Ontmoeting tot 14 appartementen, Europalaan 42 te Emmeloord  
 Verkooptekening: Appartement 9  
 Datum tekening: 19-10-2023



Legenda elektra-aansluitpunten

-  centraaldoos voor lichtpunt
-  wandlichtpunt
-  enkele schakelaar
-  serieschakelaar
-  wisselschakelaar
-  wandcontactdoos
-  wandcontactdoos dubbel
-  wandcontactdoos (buiten: spatwaterdicht)
-  bel
-  belinstallatie
-  belinstallatie
-  thermostat
-  CO<sub>2</sub> ruimtesensor
-  intercominstallatie
-  UTP-aansluiting
-  COAX-aansluiting
-  wandcontactdoos op aparte groep (boiler)
-  wandcontactdoos op aparte groep (combi-oven)
-  wandcontactdoos op aparte groep (vaatwasser)
-  perilex wandcontactdoos op aparte groep (kookplaat)
-  enkele wandcontactdoos (koelkast)
-  enkele wandcontactdoos (afzuiger)
-  loze leiding met trekdraad
-  wandcontactdoos op aparte groep (wasmachine)
-  wandcontactdoos op aparte groep (wasdroger)
-  elektrische radiator
-  loze leiding t.b.v. PV
-  benodigde aansluitpunten t.b.v. technische installaties in berging/techniekruiimte

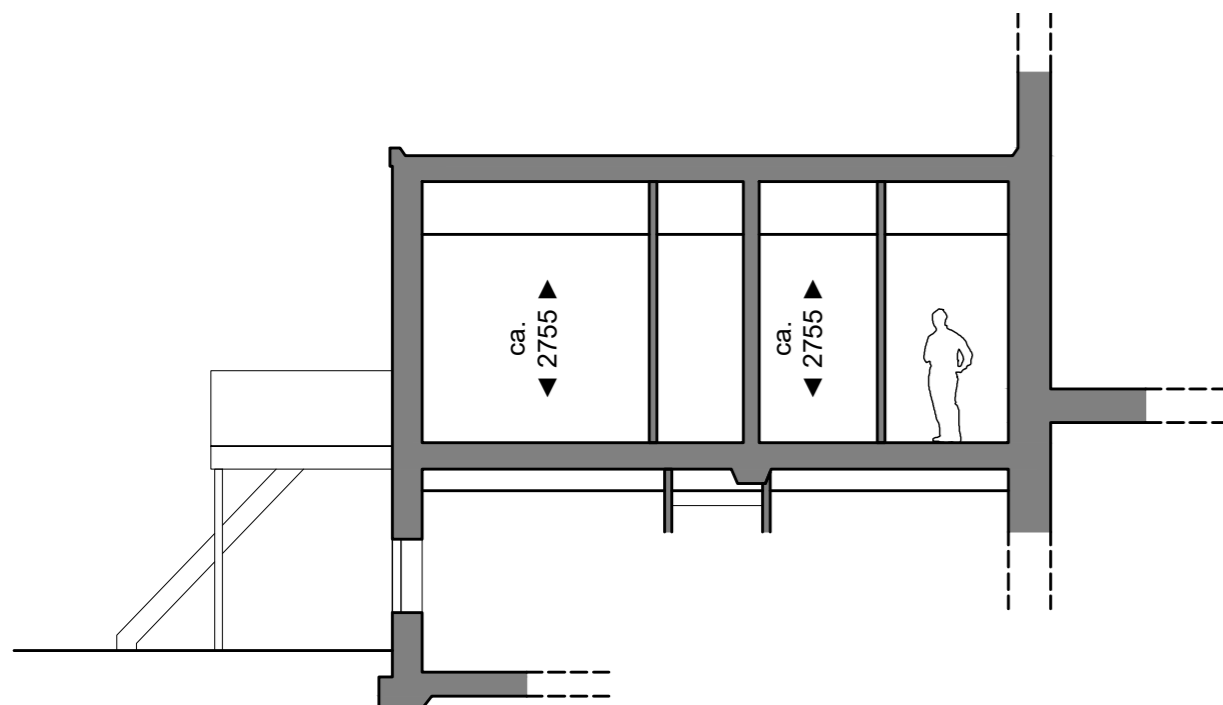
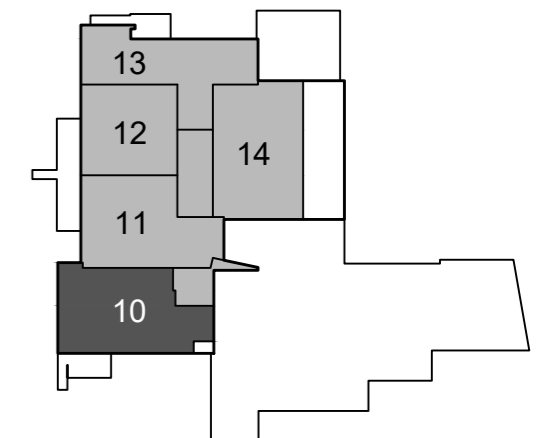
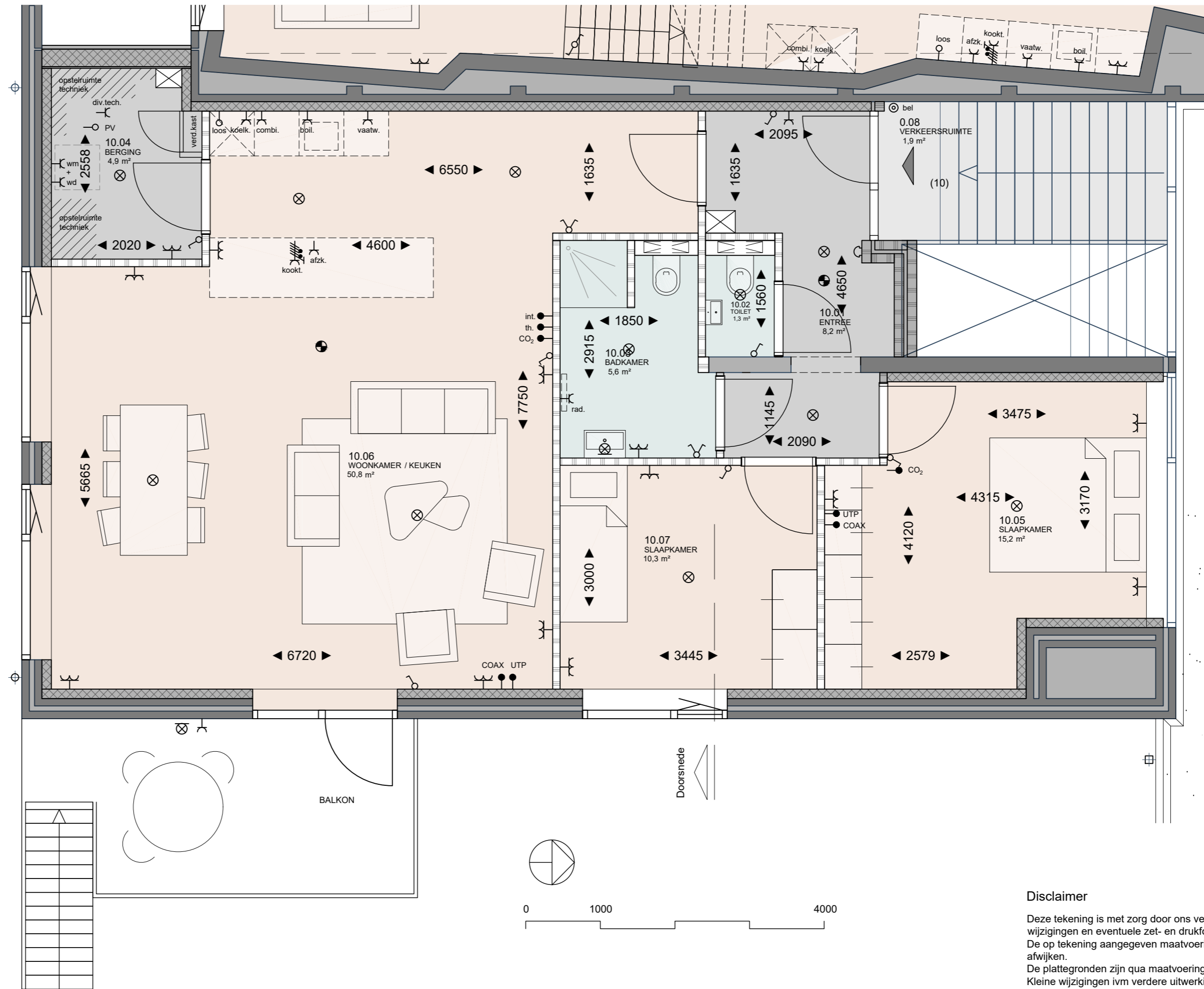

Principedoorsnede appartement 10



Disclaimer

Deze tekening is met zorg door ons vervaardigd. Desondanks zijn eventuele kleine (maat)afwijkingen en/of wijzigingen en eventuele zet- en drukfouten voorbehouden.  
 De op tekening aangegeven maatvoeringen zijn in millimeters, excl. (wand-)afwerkingen en kunnen in de praktijk afwijken.  
 De plattegronden zijn qua maatvoering niet geschikt voor opdrachten door koper aan derden.  
 Kleine wijzigingen ivm verdere uitwerking eveneens voorbehouden.  
 De informatie is bedoeld om kopers globaal te informeren en is dus geen contractstuk. Er kunnen daarom aan deze tekening, maatvoering en teksten geen rechten worden ontleend.  
 Meubilair is indicatief weergegeven.  
 Elektra-installatiepunten: posities indicatief weergegeven. Rookmelders: aantal en posities volgens opgave installateur en conform voorschriften en regelgeving



Project: Herbestemming De Ontmoeting tot 14 appartementen, Europalaan 42 te Emmeloord  
 Verkooptekening: Appartement 10  
 Datum tekening: 19-10-2023



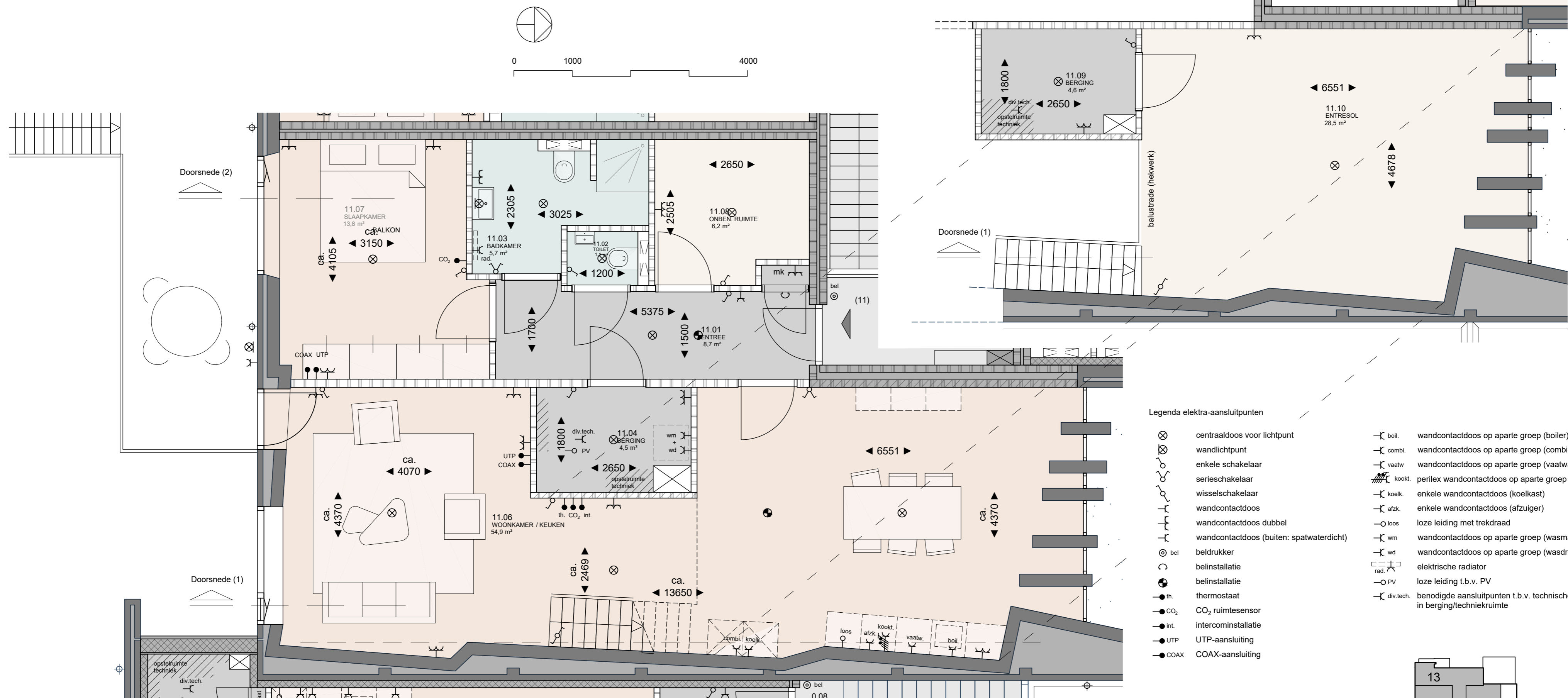

- Legenda elektra-aansluitpunten**
- ⊗ centraaldoos voor lichtpunt
  - ⊗ wandlichtpunt
  - ⊗ enkele schakelaar
  - ⊗ serieschakelaar
  - ⊗ wisselschakelaar
  - ⊗ wandcontactdoos
  - ⊗ wandcontactdoos dubbel
  - ⊗ wandcontactdoos (buiten: spatwaterdicht)
  - ⊗ bedrukker
  - ⊗ belinstallatie
  - ⊗ belinstallatie
  - ⊗ th. thermostaat
  - ⊗ CO<sub>2</sub> CO<sub>2</sub> ruimtesensor
  - ⊗ int. intercominstallatie
  - ⊗ UTP UTP-aansluiting
  - ⊗ COAX COAX-aansluiting
  - ⊗ boil. wandcontactdoos op aparte groep (boiler)
  - ⊗ combi. wandcontactdoos op aparte groep (combi-oven)
  - ⊗ vaatw. wandcontactdoos op aparte groep ( vaatwasser)
  - ⊗ kookpl. perilex wandcontactdoos op aparte groep (kookplaat)
  - ⊗ koelk. enkele wandcontactdoos (koelkast)
  - ⊗ afzk. enkele wandcontactdoos (afzuiger)
  - ⊗ loos. loze leiding met trekdraad
  - ⊗ wn. wandcontactdoos op aparte groep (wasmachine)
  - ⊗ wd. wandcontactdoos op aparte groep (wasdroger)
  - ⊗ rad. elektrische radiator
  - ⊗ PV. loze leiding t.b.v. PV
  - ⊗ div.tech. benodigde aansluitpunten t.b.v. technische installaties in berging/techniekrimte

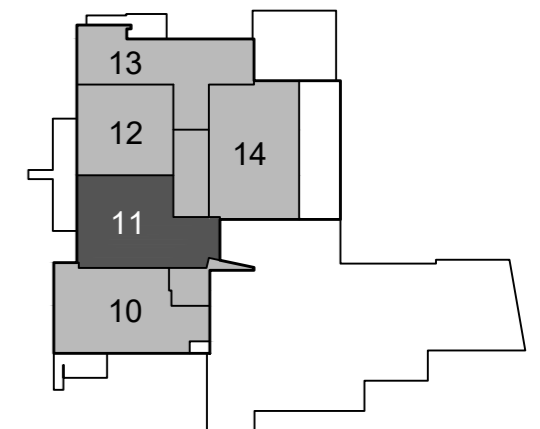

**Disclaimer**

Deze tekening is met zorg door ons vervaardigd. Desondanks zijn eventuele kleine (maat)afwijkingen en/of wijzigingen en eventuele zet- en drukfouten voorbehouden.

De op tekening aangegeven maatvoeringen zijn in millimeters, excl. (wand-)afwerkingen en kunnen in de praktijk afwijken.

De plattegronden zijn qua maatvoering niet geschikt voor opdrachten door koper aan derden. Kleine wijzigingen ivm verdere uitwerking eveneens voorbehouden.

De informatie is bedoeld om kopers globaal te informeren en is dus geen contractstuk. Er kunnen daarom aan deze tekening, maatvoering en teksten geen rechten worden ontleend.

Meubilair is indicatief weergegeven.

Elektra-installatiepunten: posities indicatief weergegeven. Rookmelders: aantal en posities volgens opgave installateur en conform voorschriften en regelgeving

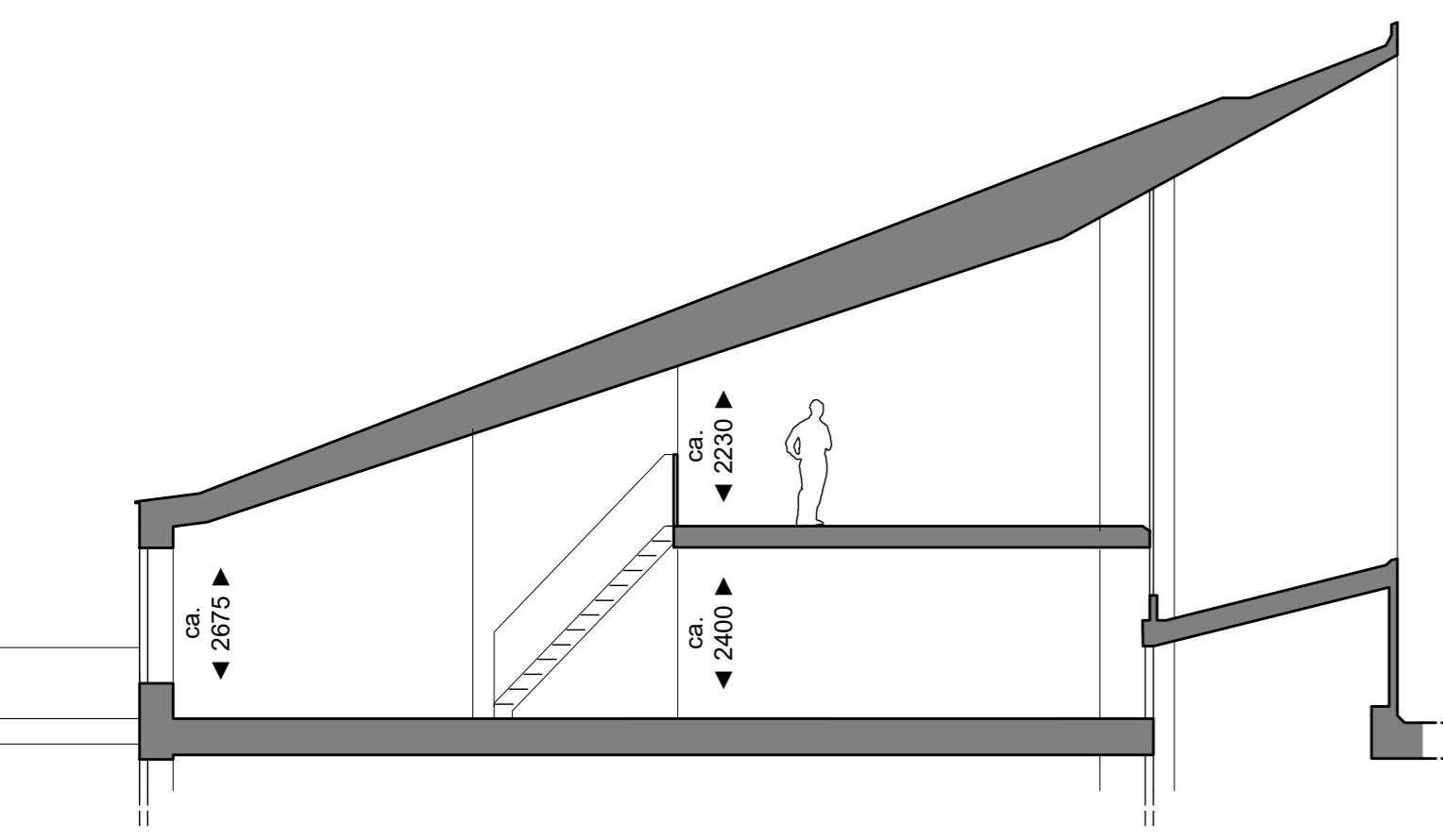

Principeddoorsnede (1) appartement 11

0 2000 8000

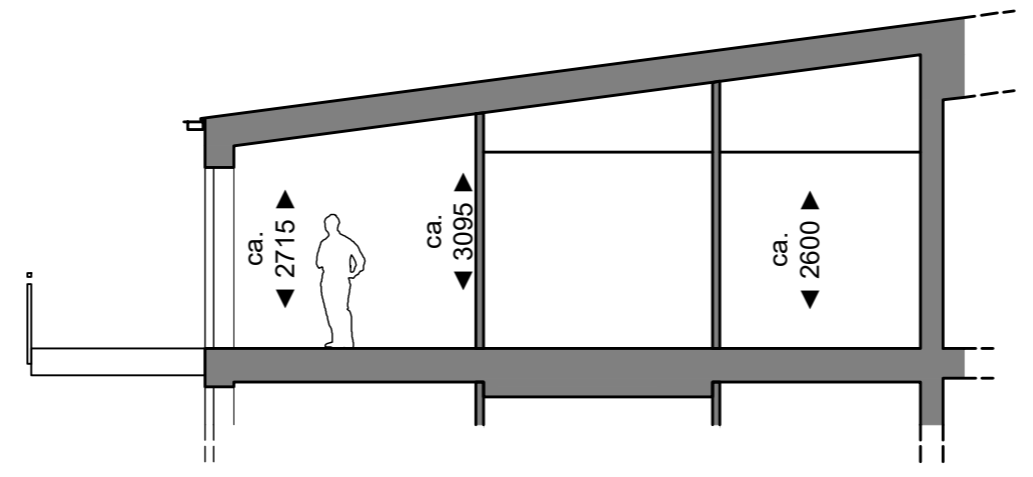

Principeddoorsnede (2) appartement 11





Legenda elektra-aansluitpunten

- ⊗ centraaldoos voor lichtpunt
- ⊗ wandlichtpunt
- ⊗ enkele schakelaar
- ⊗ serieschakelaar
- ⊗ wisselschakelaar
- ⊗ wandcontactdoos
- ⊗ wandcontactdoos dubbel
- ⊗ wandcontactdoos (buiten: spatwaterdicht)
- ⊗ bel
- ⊗ belinstallatie
- ⊗ belinstallatie
- ⊗ th. thermostaat
- ⊗ CO<sub>2</sub> CO<sub>2</sub> ruimtesensor
- ⊗ int. intercominstallatie
- ⊗ UTP UTP-aansluiting
- ⊗ COAX COAX-aansluiting
- ⊗ boil. wandcontactdoos op aparte groep (boiler)
- ⊗ combi. wandcontactdoos op aparte groep (combi-oven)
- ⊗ vaatw. wandcontactdoos op aparte groep (vaatwasser)
- ⊗ kookpl. perilex wandcontactdoos op aparte groep (kookplaat)
- ⊗ koelk. enkele wandcontactdoos (koelkast)
- ⊗ afzk. enkele wandcontactdoos (afzuiger)
- ⊗ loos. loze leiding met trekdraad
- ⊗ wm wandcontactdoos op aparte groep (wasmachine)
- ⊗ wd wandcontactdoos op aparte groep (wasdroger)
- ⊗ rad. elektrische radiator
- ⊗ PV. loze leiding t.b.v. PV
- ⊗ div.tech. benodigde aansluitpunten t.b.v. technische installaties in berging/techniekrimte

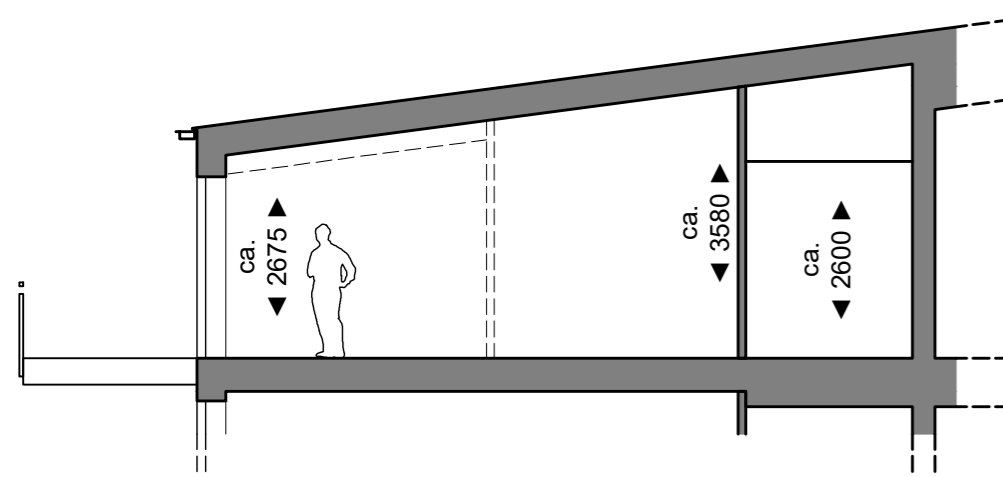
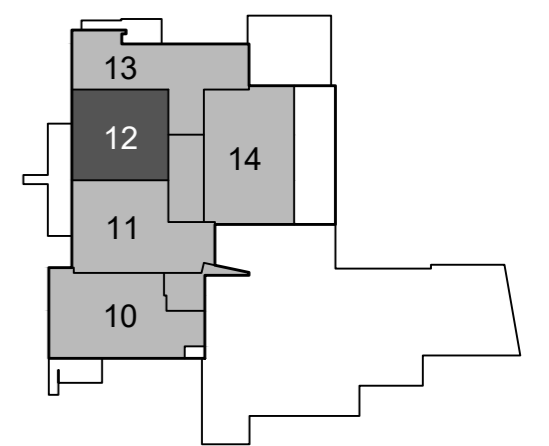
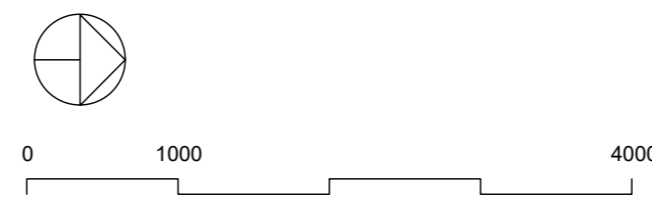
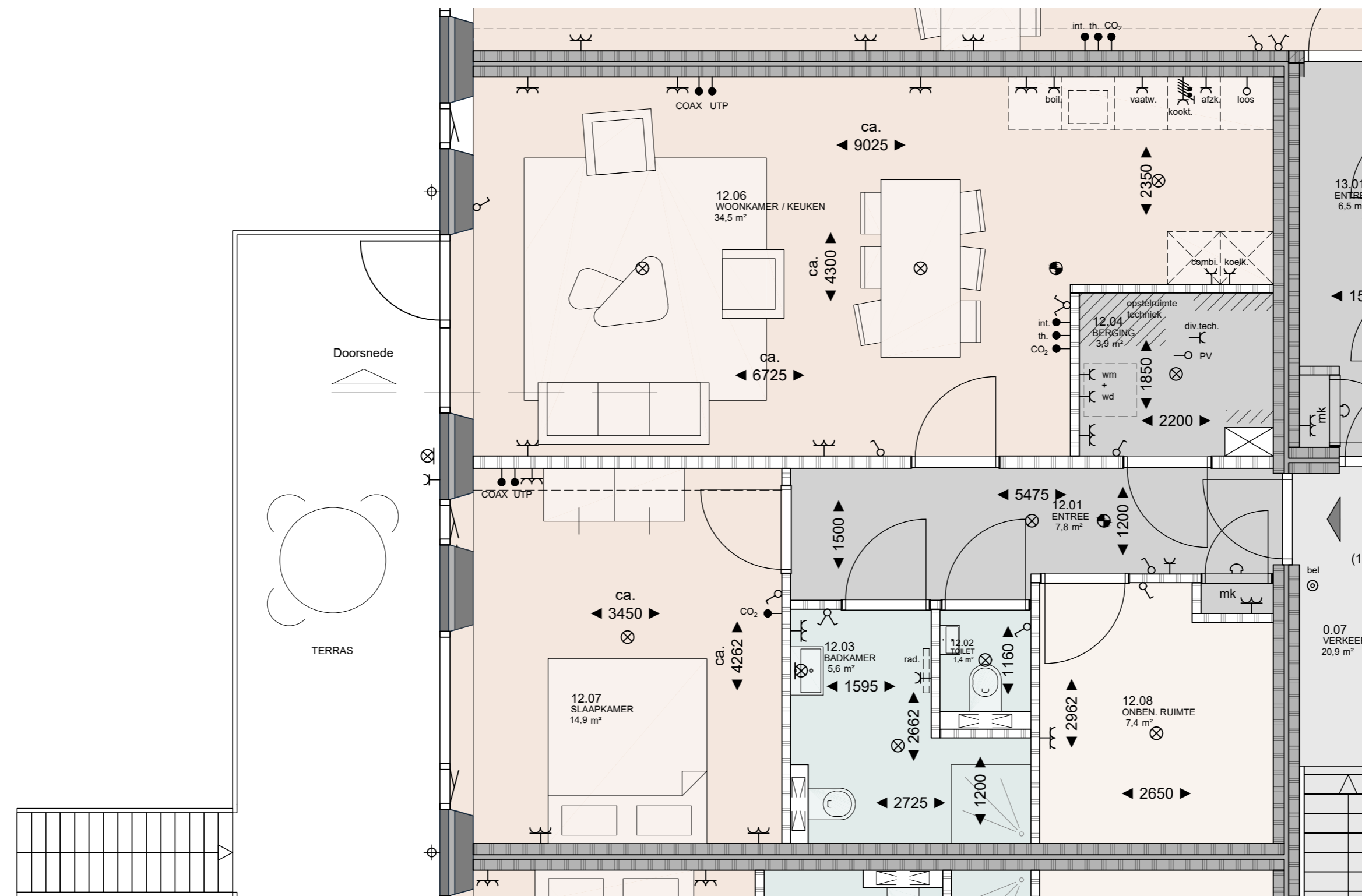

Principeddoorsnede appartement 12



Disclaimer

Deze tekening is met zorg door ons vervaardigd. Desondanks zijn eventuele kleine (maat)afwijkingen en/of wijzigingen en eventuele zet- en drukfouten voorbehouden.  
 De op tekening aangegeven maatvoeringen zijn in millimeters, excl. (wand-)afwerkingen en kunnen in de praktijk afwijken.  
 De plattegronden zijn qua maatvoering niet geschikt voor opdrachten door koper aan derden.  
 Kleine wijzigingen ivm verdere uitwerking eveneens voorbehouden.  
 De informatie is bedoeld om kopers globaal te informeren en is dus geen contractstuk. Er kunnen daarom aan deze tekening, maatvoering en teksten geen rechten worden ontleend.  
 Meubilair is indicatief weergegeven.  
 Elektra-installatiepunten: posities indicatief weergegeven. Rookmelders: aantal en posities volgens opgave installateur en conform voorschriften en regelgeving



Project: Herbestemming De Ontmoeting tot 14 appartementen, Europaalaan 42 te Emmeloord  
 Verkooptekening: Appartement 12  
 Datum tekening: 19-10-2023



Legenda elektra-aansluitpunten

- centraaldoos voor lichtpunt
- wandlichtpunt
- enkele schakelaar
- serieschakelaar
- wisselschakelaar
- wandcontactdoos
- wandcontactdoos dubbel
- wandcontactdoos (buiten: spatwaterdicht)
- bel
- belinstallatie
- belinstallatie
- th. thermostaat
- CO2 CO2 ruimtesensor
- int. intercominstallatie
- UTP UTP-aansluiting
- COAX COAX-aansluiting
- boil. wandcontactdoos op aparte groep (boiler)
- combi. wandcontactdoos op aparte groep (combi-oven)
- vaatw. wandcontactdoos op aparte groep (vaatwasser)
- kookpl. perilex wandcontactdoos op aparte groep (kookplaat)
- koelk. enkele wandcontactdoos (koelkast)
- afzk. enkele wandcontactdoos (afzuiger)
- loos. loze leiding met trekdraad
- wm. wandcontactdoos op aparte groep (wasmachine)
- wd. wandcontactdoos op aparte groep (wasdroger)
- rad. elektrische radiator
- PV loze leiding t.b.v. PV
- div.tech. benodigde aansluitpunten t.b.v. technische installaties in berging/techniekruimte

Doorsnede

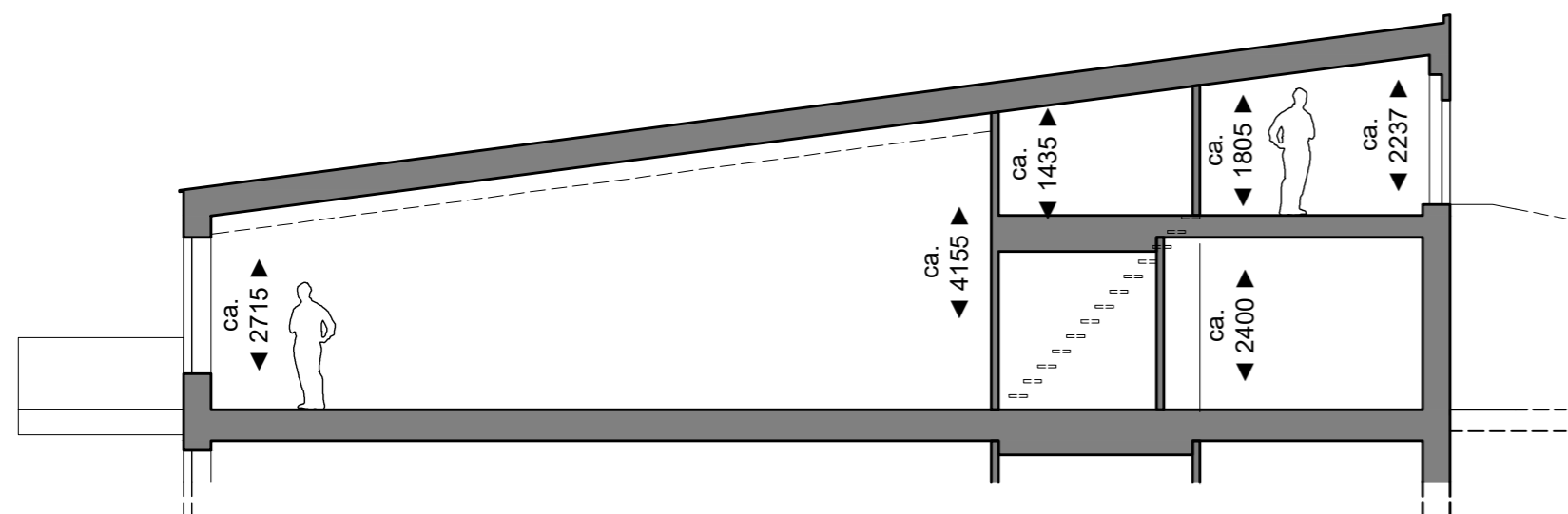
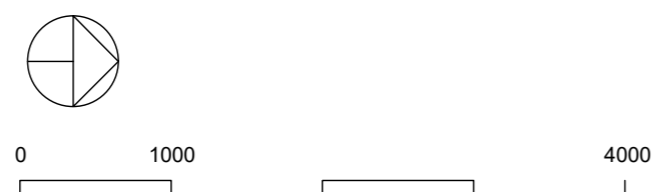
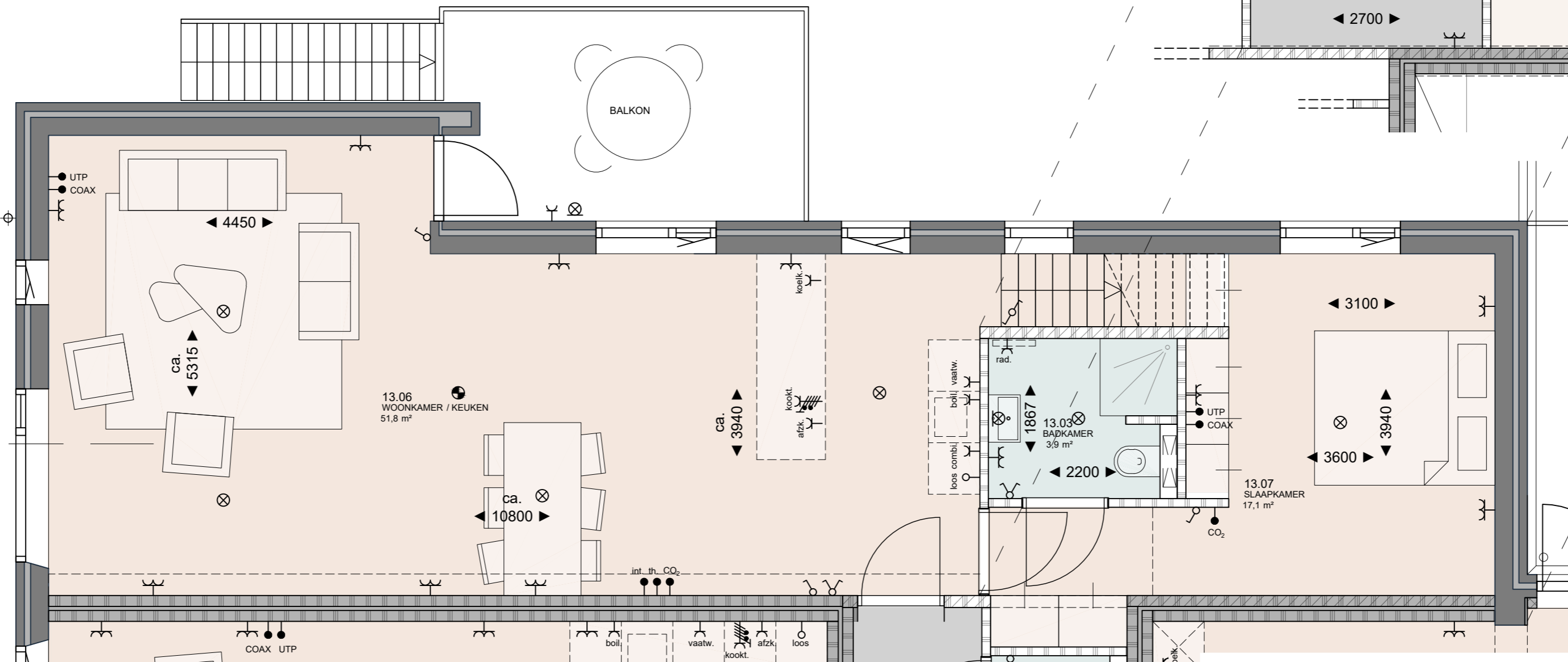

Principeddoorsnede appartement 13

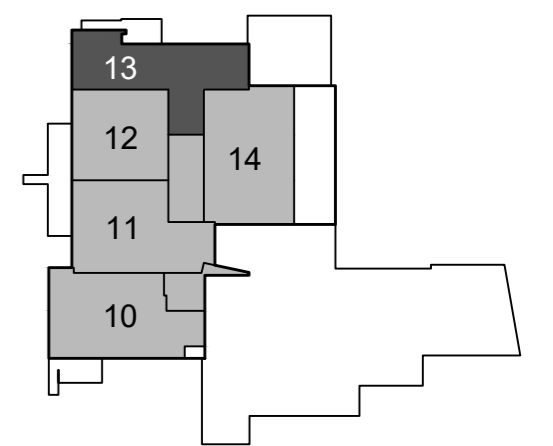
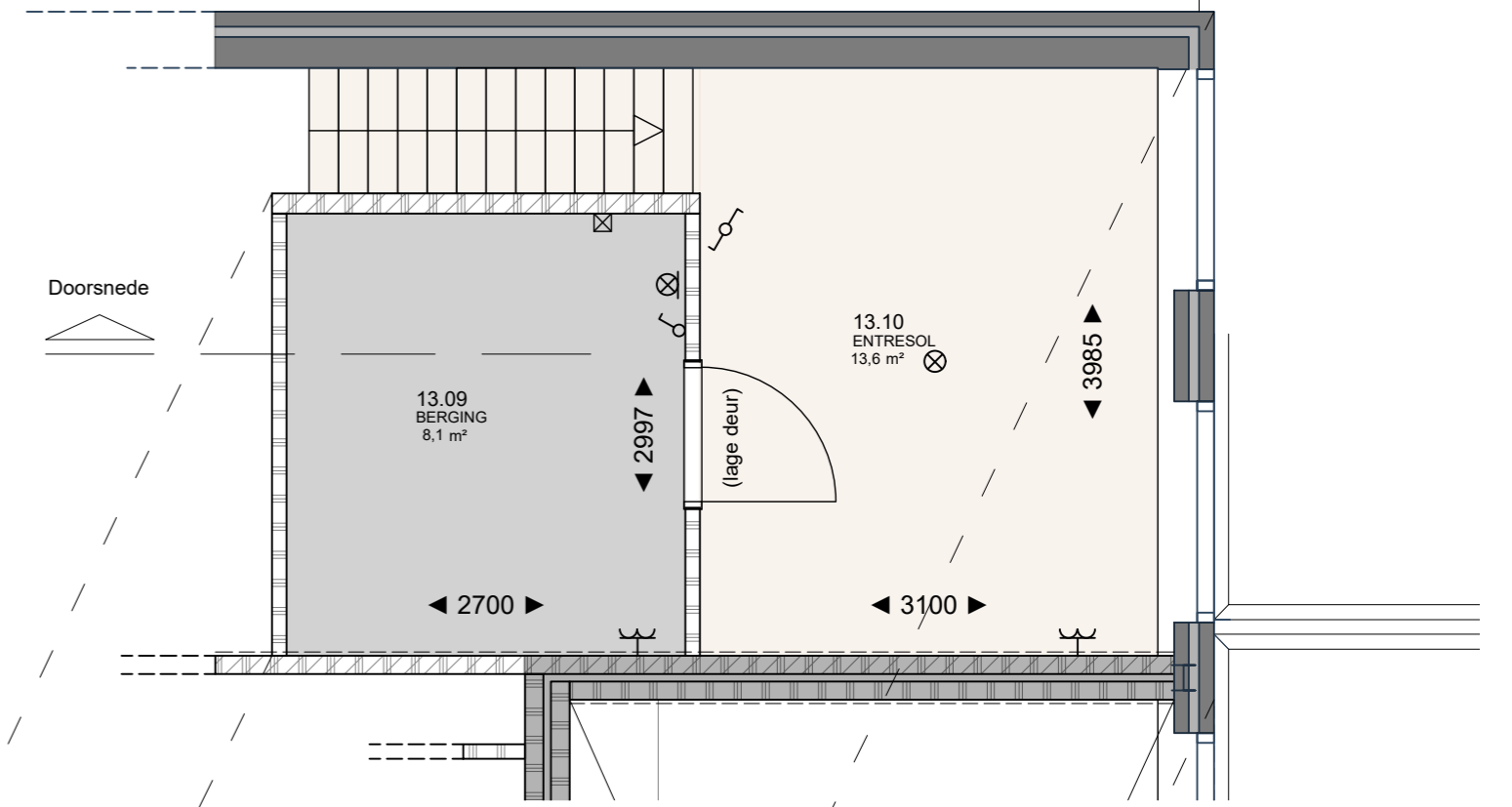

Disclaimer

Deze tekening is met zorg door ons vervaardigd. Desondanks zijn eventuele kleine (maat)afwijkingen en/of wijzigingen en eventuele zet- en drukfouten voorbehouden.  
 De op tekening aangegeven maatvoeringen zijn in millimeters, excl. (wand-)afwerkingen en kunnen in de praktijk afwijken.  
 De plattegronden zijn qua maatvoering niet geschikt voor opdrachten door koper aan derden.  
 Kleine wijzigingen ivm verdere uitwerking eveneens voorbehouden.  
 De informatie is bedoeld om kopers globaal te informeren en is dus geen contractstuk. Er kunnen daarom aan deze tekening, maatvoering en teksten geen rechten worden ontleend.  
 Meubilair is indicatief weergegeven.  
 Elektra-installatiepunten: posities indicatief weergegeven. Rookmelders: aantal en posities volgens opgave installateur en conform voorschriften en regelgeving

DE ONTMOETING

Project: Herbestemming De Ontmoeting tot 14 appartementen, Europalaan 42 te Emmeloord  
 Verkooptekening: Appartement 13  
 Datum tekening: 19-10-2023



Legenda elektra-aansluitpunten

- centraaldoos voor lichtpunt
- wandlichtpunt
- enkele schakelaar
- serieschakelaar
- wisselschakelaar
- wandcontactdoos
- wandcontactdoos dubbel
- wandcontactdoos (buiten: spatwaterdicht)
- bel
- belinstallatie
- belinstallatie
- thermostaat
- CO<sub>2</sub> ruimtesensor
- intercominstallatie
- UTP-aansluiting
- COAX-aansluiting
- wandcontactdoos op aparte groep (boiler)
- wandcontactdoos op aparte groep (combi-oven)
- wandcontactdoos op aparte groep (vaatwasser)
- perilex wandcontactdoos op aparte groep (kookplaat)
- enkele wandcontactdoos (koelkast)
- enkele wandcontactdoos (afzuiger)
- loze leiding met trekdraad
- wandcontactdoos op aparte groep (wasmachine)
- wandcontactdoos op aparte groep (wasdroger)
- elektrische radiator
- loze leiding t.b.v. PV
- benodigde aansluitpunten t.b.v. technische installaties in berging/techniekruimte

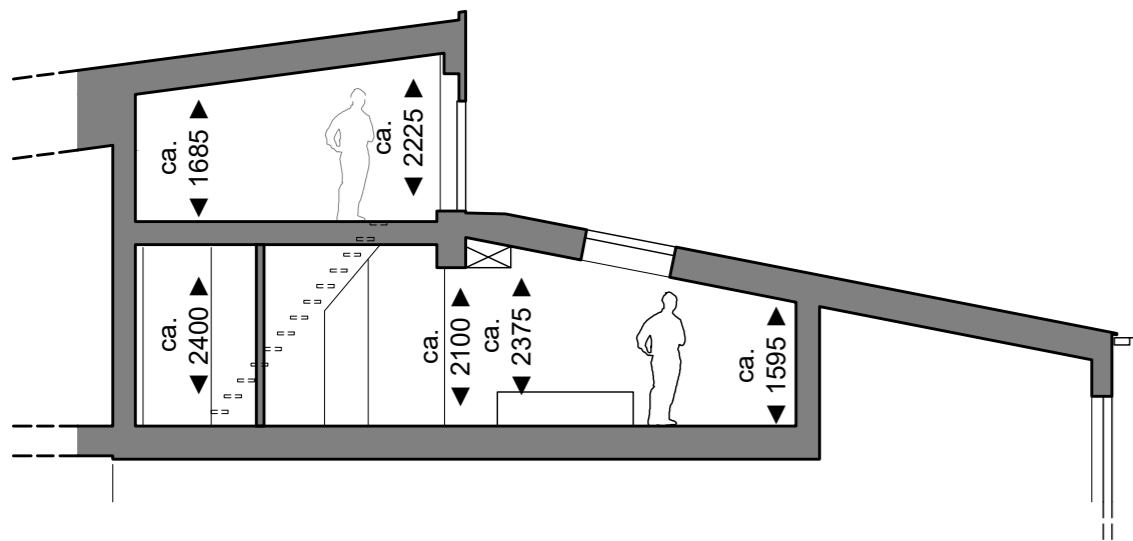

Principedoorsnede (2) appartement 14

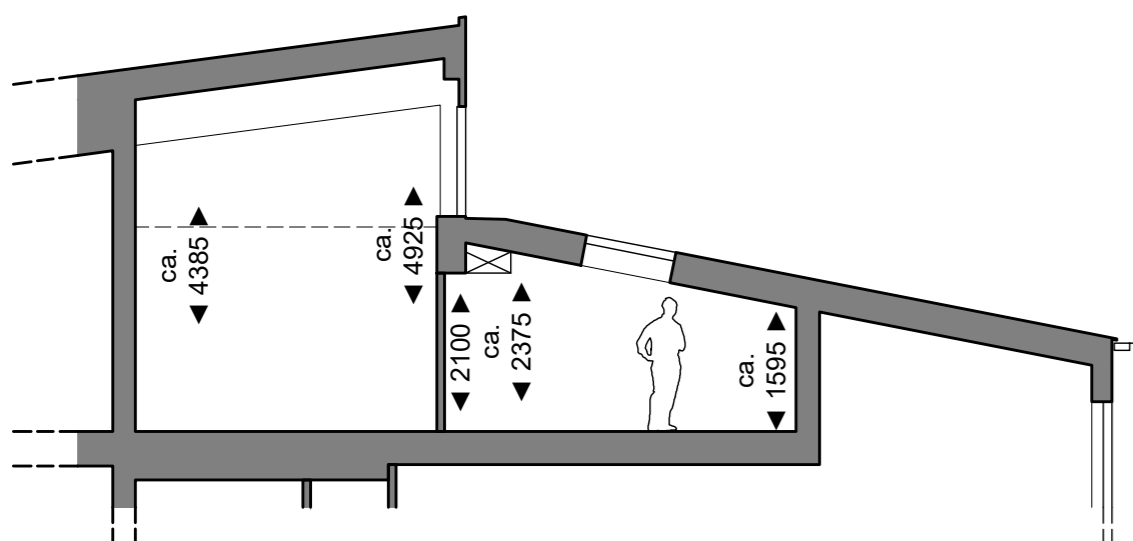

Principedoorsnede (1) appartement 14

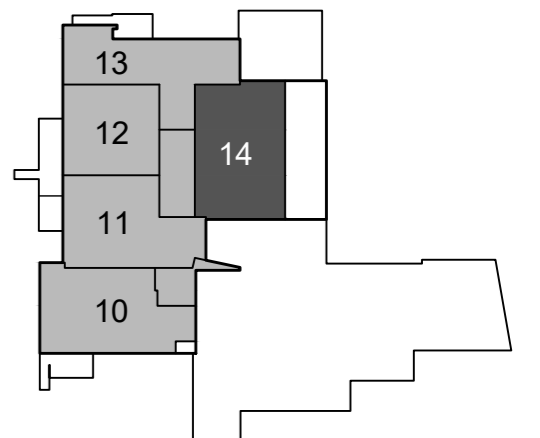
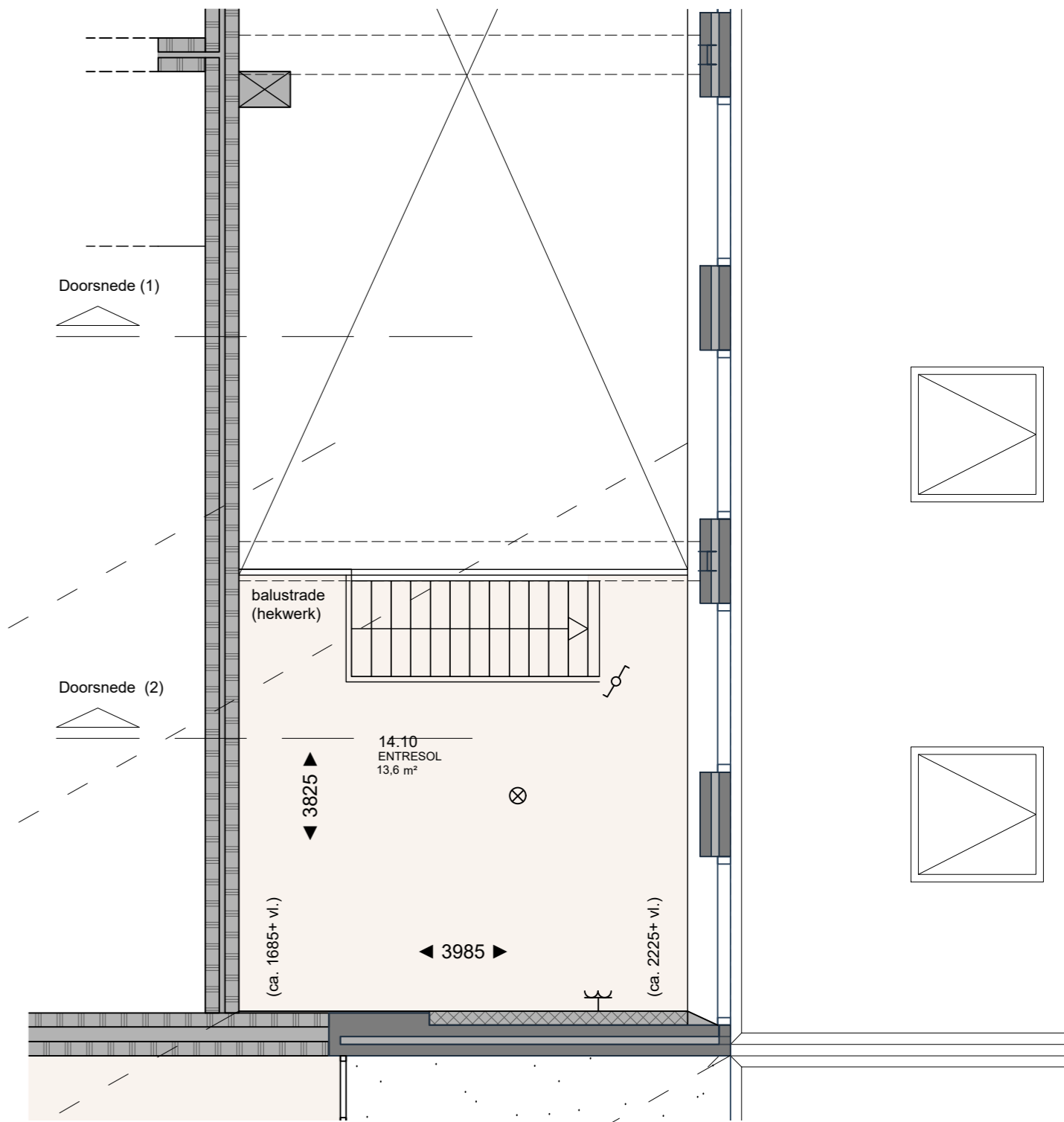
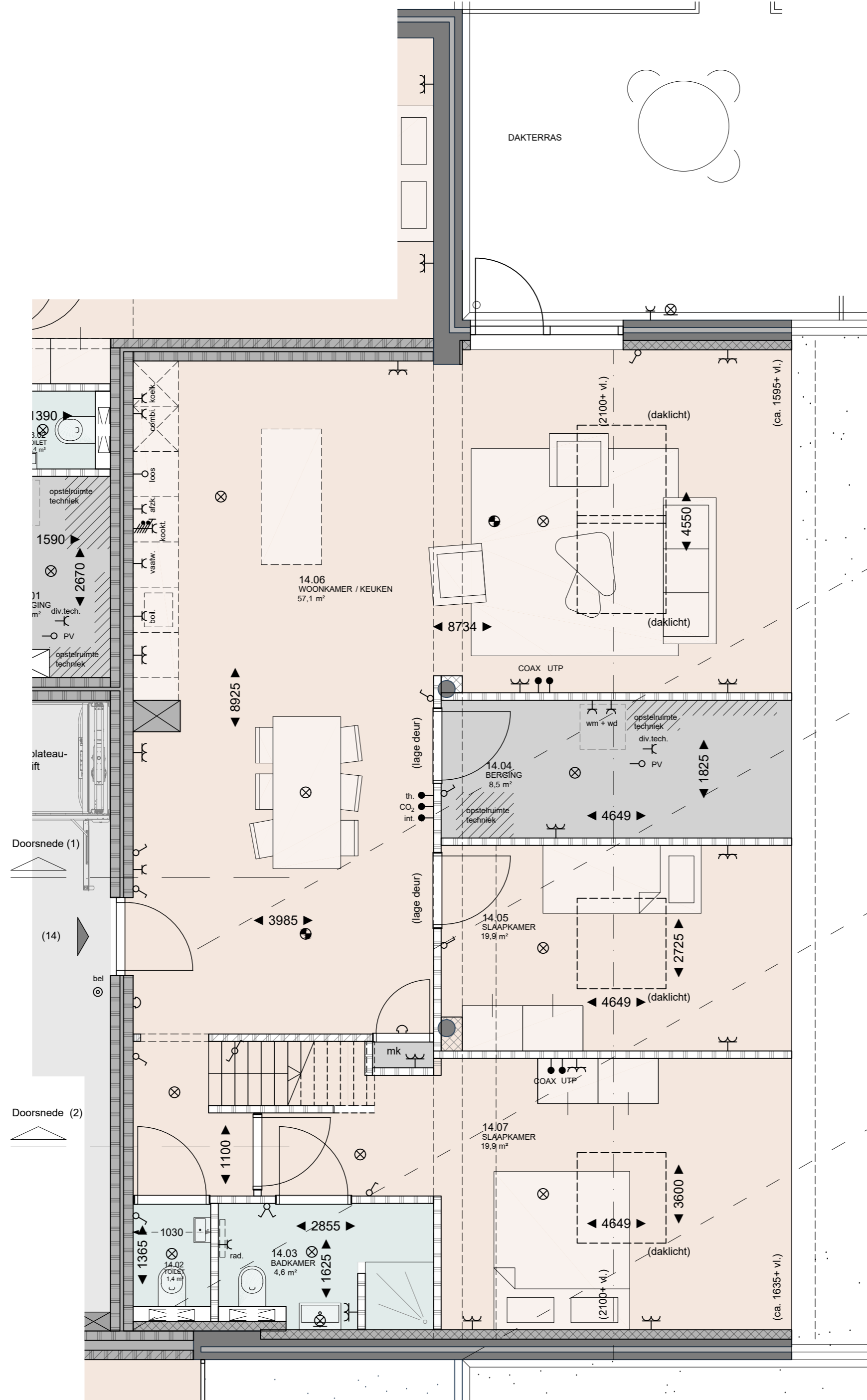

Disclaimer

Deze tekening is met zorg door ons vervaardigd. Desondanks zijn eventuele kleine (maat)afwijkingen en/of wijzigingen en eventuele zet- en drukfouten voorbehouden.  
 De op tekening aangegeven maatvoeringen zijn in millimeters, excl. (wand-)afwerkingen en kunnen in de praktijk afwijken.  
 De plattegronden zijn qua maatvoering niet geschikt voor opdrachten door koper aan derden.  
 Kleine wijzigingen ivm verdere uitwerking eveneens voorbehouden.  
 De informatie is bedoeld om kopers globaal te informeren en is dus geen contractstuk. Er kunnen daarom aan deze tekening, maatvoering en teksten geen rechten worden ontleend.  
 Meubilair is indicatief weergegeven.  
 Elektra-installatiepunten: posities indicatief weergegeven. Rookmelders: aantal en posities volgens opgave installateur en conform voorschriften en regelgeving

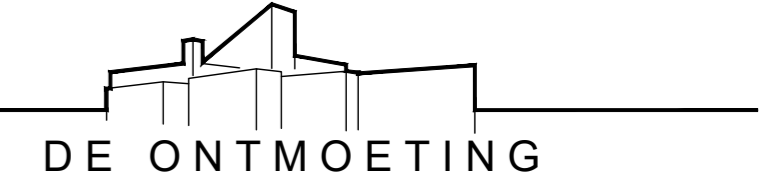

Project: Herbestemming De Ontmoeting tot 14 appartementen, Europalaan 42 te Emmeloord  
 Verkooptekening: Appartement 14  
 Datum tekening: 19-10-2023

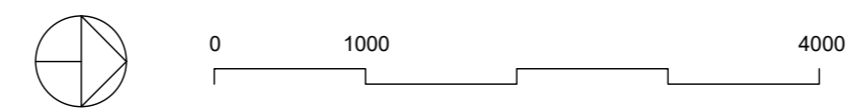



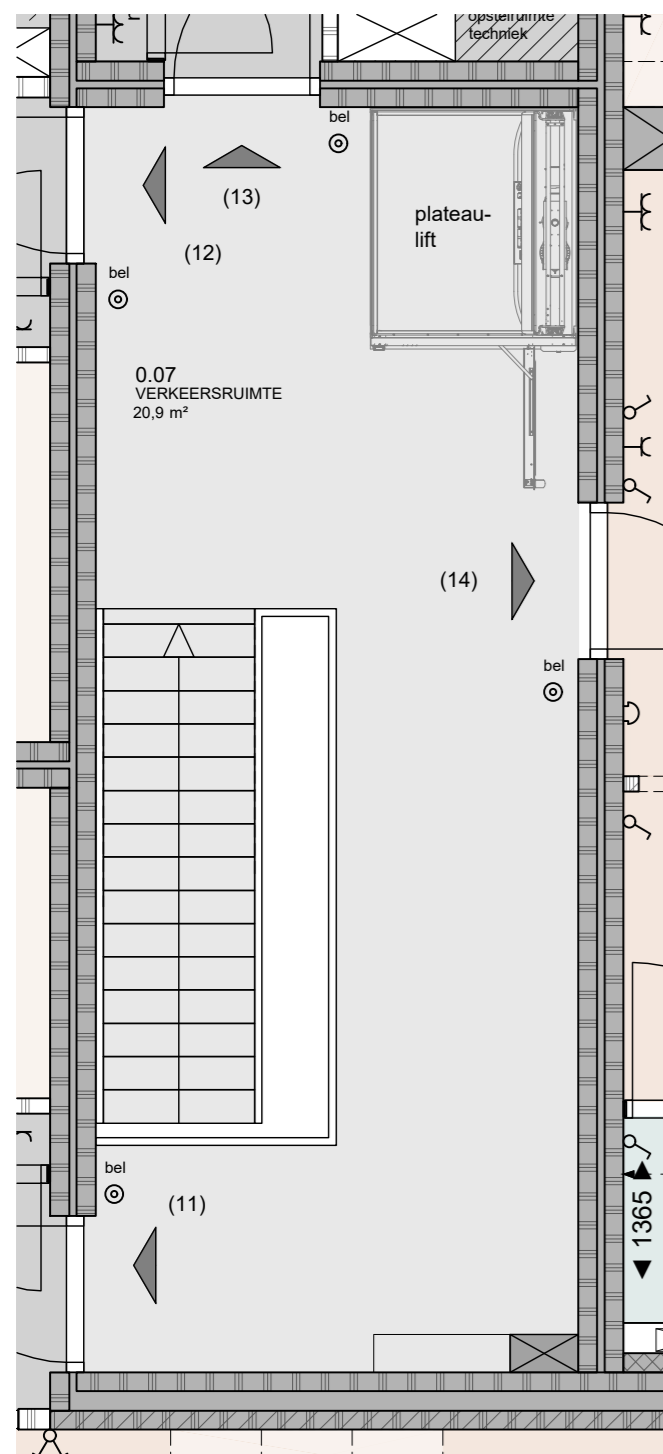

1E VERDIEPING

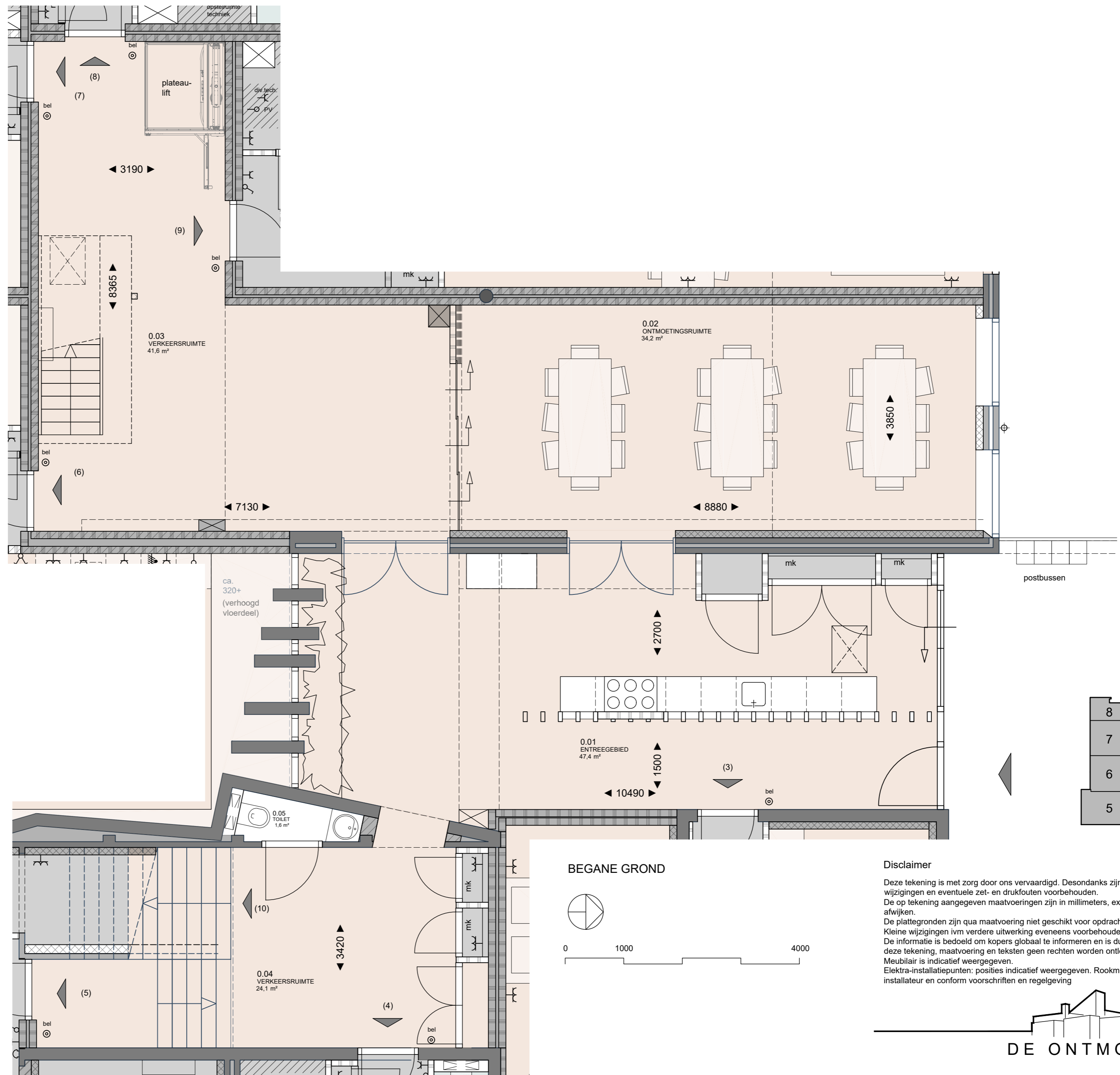
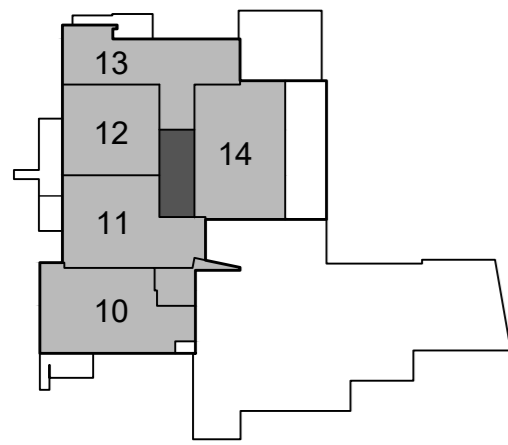

BEGANE GROND

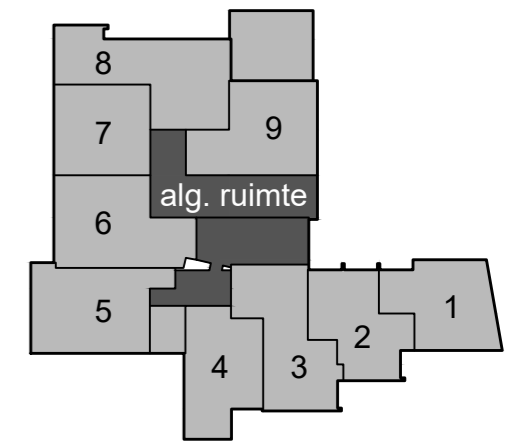

**Disclaimer**

Deze tekening is met zorg door ons vervaardigd. Desondanks zijn eventuele kleine (maat)afwijkingen en/of wijzigingen en eventuele zet- en drukfouten voorbehouden.  
 De op tekening aangegeven maatvoeringen zijn in millimeters, excl. (wand-)afwerkingen en kunnen in de praktijk afwijken.  
 De plattegronden zijn qua maatvoering niet geschikt voor opdrachten door koper aan derden.  
 Kleine wijzigingen ivm verdere uitwerking eveneens voorbehouden.  
 De informatie is bedoeld om kopers globaal te informeren en is dus geen contractstuk. Er kunnen daarom aan deze tekening, maatvoering en teksten geen rechten worden ontleend.  
 Meubilair is indicatief weergegeven.  
 Elektra-installatiepunten: posities indicatief weergegeven. Rookmelders: aantal en posities volgens opgave installateur en conform voorschriften en regelgeving

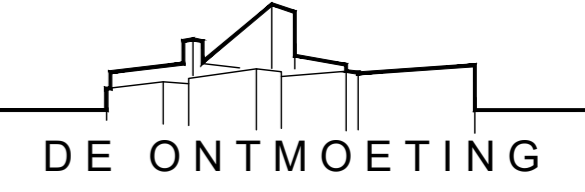

Project: Herbestemming De Ontmoeting tot 14 appartementen, Europalaan 42 te Emmeloord  
 Verkooptekening: Algemene verkeersruimte begane grond en ontmoetingsruimte  
 Datum tekening: 19-10-2023

